

PIANTA PIANO SEMINTERRATO
SCALA 1:100

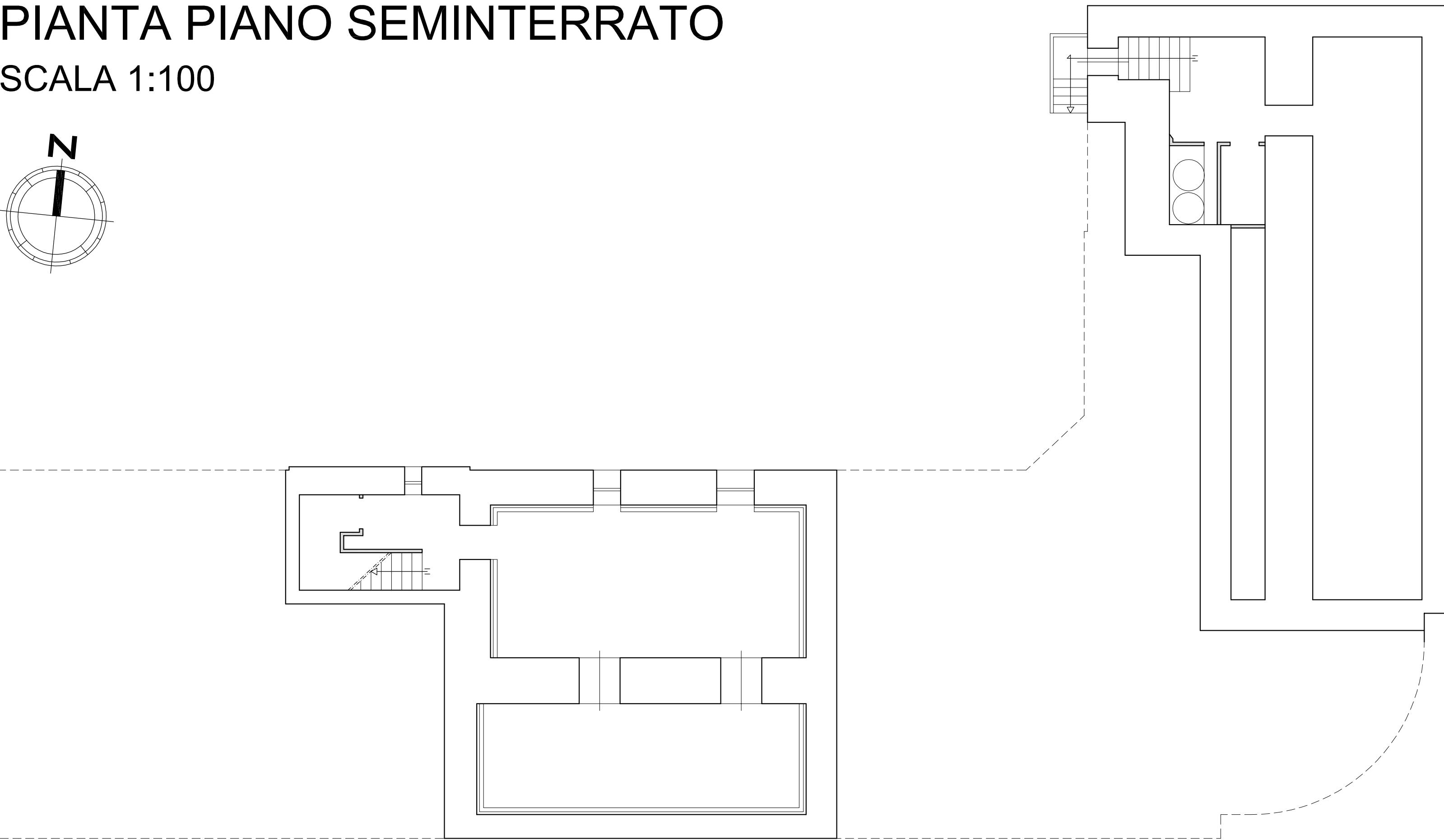

PIANTA PIANO TERRA
SCALA 1:100

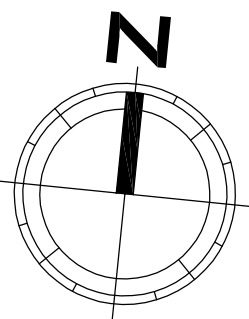
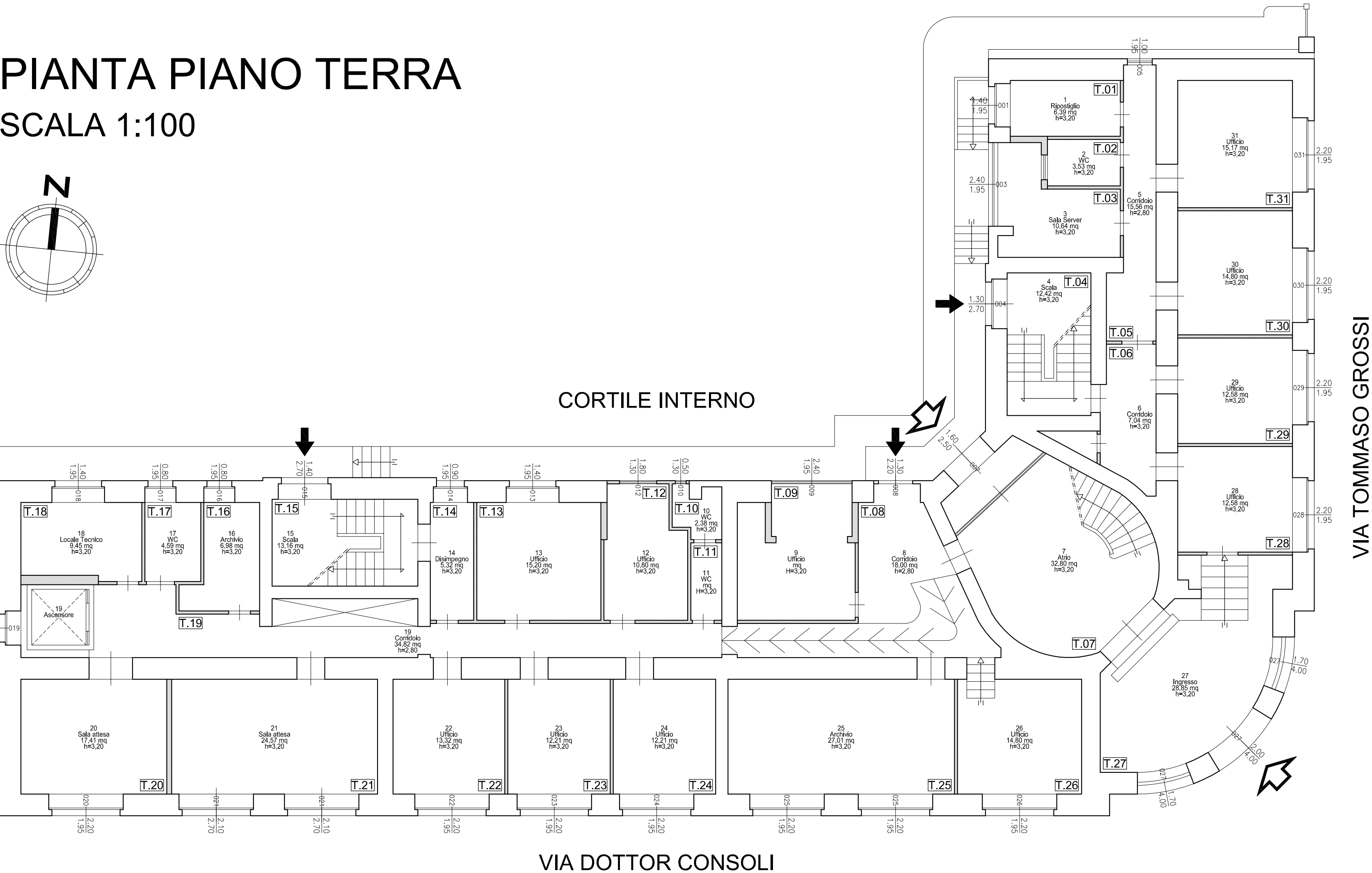
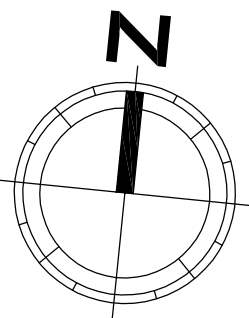

Progetto a valere sull'Azione 4.1.1 del PO FESR 2014-2020 "Promozione dell'eco-efficienza e riduzione di consumi di energia primaria negli edifici e strutture pubbliche: interventi di ristrutturazione di singoli edifici o complessi di edifici, installazione di sistemi intelligenti di telecontrollo, regolazione, gestione, monitoraggio e ottimizzazione dei consumi energetici (smart buildings) e delle emissioni inquinanti anche attraverso l'utilizzo di mix tecnologici, installazione di sistemi di produzione di energia da fonte rinnovabile da destinare all'autoconsumo"

ISTITUTO AUTONOMO PER LE CASE POPOLARI DELLA PROVINCIA DI CATANIA		
LAVORI DI RIQUALIFICAZIONE ENERGETICA DELLA SEDE AMMINISTRATIVA DELL'ISTITUTO AUTONOMO CASE POPOLARI DELLA PROVINCIA DI CATANIA VIA DOTTOR CONSOLI 80, CATANIA		
Tavola	PROGETTO ESECUTIVO	Scala
I.01	RILIEVO STATO DI FATTO: PIANTE PIANI -1 E TERRA	1:100

REVISIONI		
N.	Descrizione	Stato
Nome file: tavola I - rilievo architettonico.dwg		

Catania, li. 6 DIC. 2019	I PROGETTISTI Arch. Ida Maria Baratta <i>Ida Maria Baratta</i>	Ing. Giuseppe Parasiliti Collazzo <i>Giuseppe Parasiliti Collazzo</i>
	IL RESPONSABILE UNICO DEL PROCEDIMENTO Ing. Valeria Vadala <i>Valeria Vadala</i>	