

PIANTA
Pavimentazione stallo
Scala 1:20

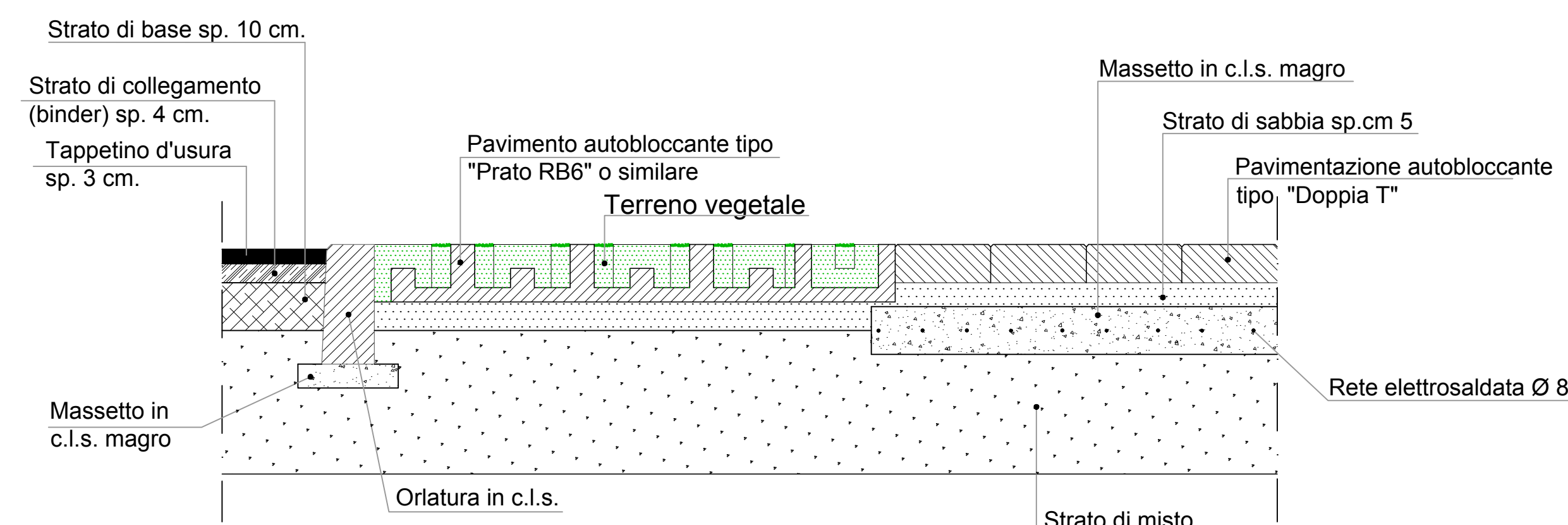

Sezione A - A
- Pavimentazione stallo -
Scala 1:10

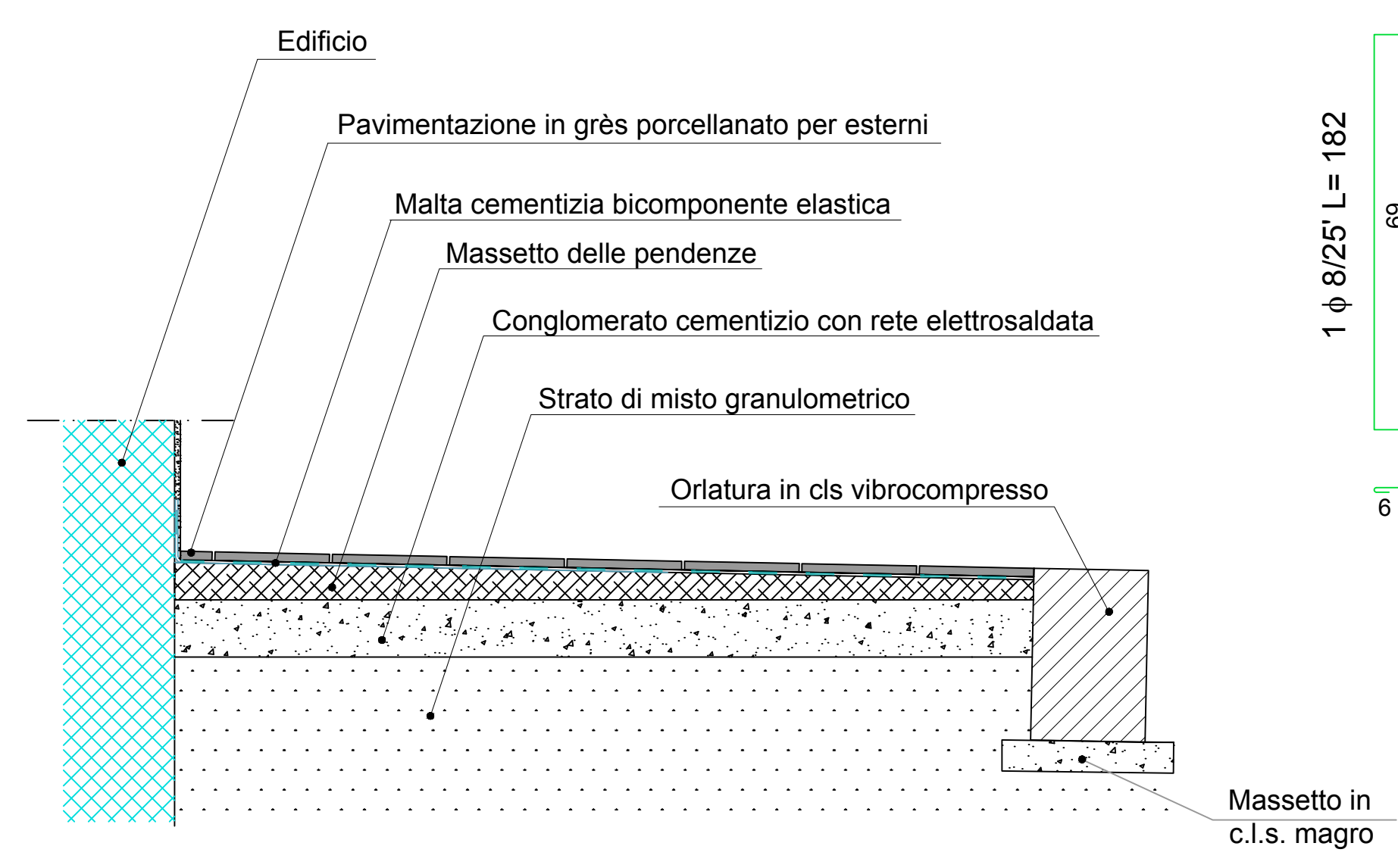

PARTICOLARE
- Pavimentazione marciapiede -
Scala 1:10

Particolare 3D Modulo
Autobloccante

Particolare 3D Modulo
Autobloccante

Particolare 3D
pavimentazione stallo

Modulo Autobloccante tipo
"Doppia T" Sp. cm 6
Scala 1:10

Modulo Autobloccante tipo
"Prato RB6" o similare
Scala 1:10

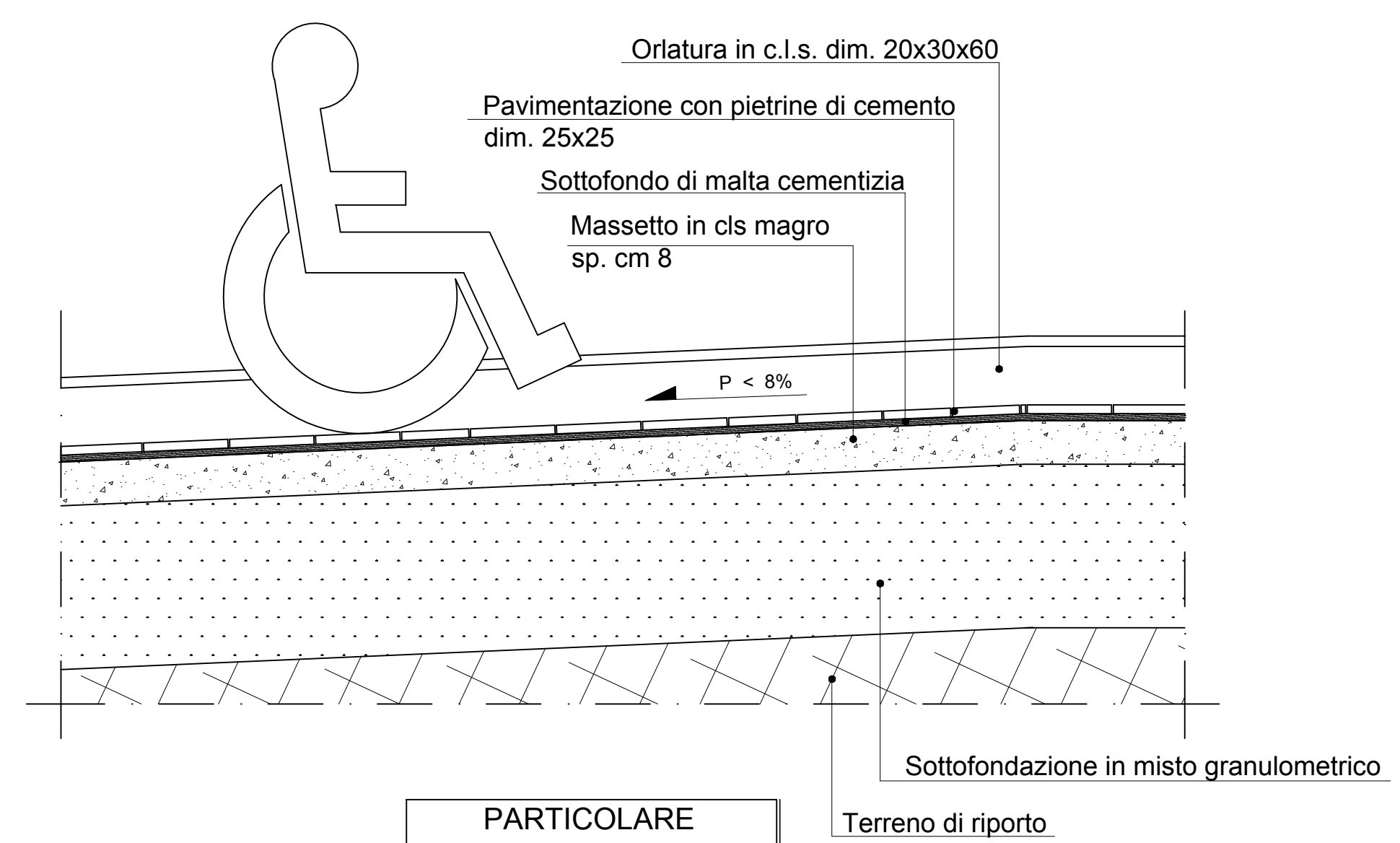

PARTICOLARE
- Scivole -
Scala 1:10

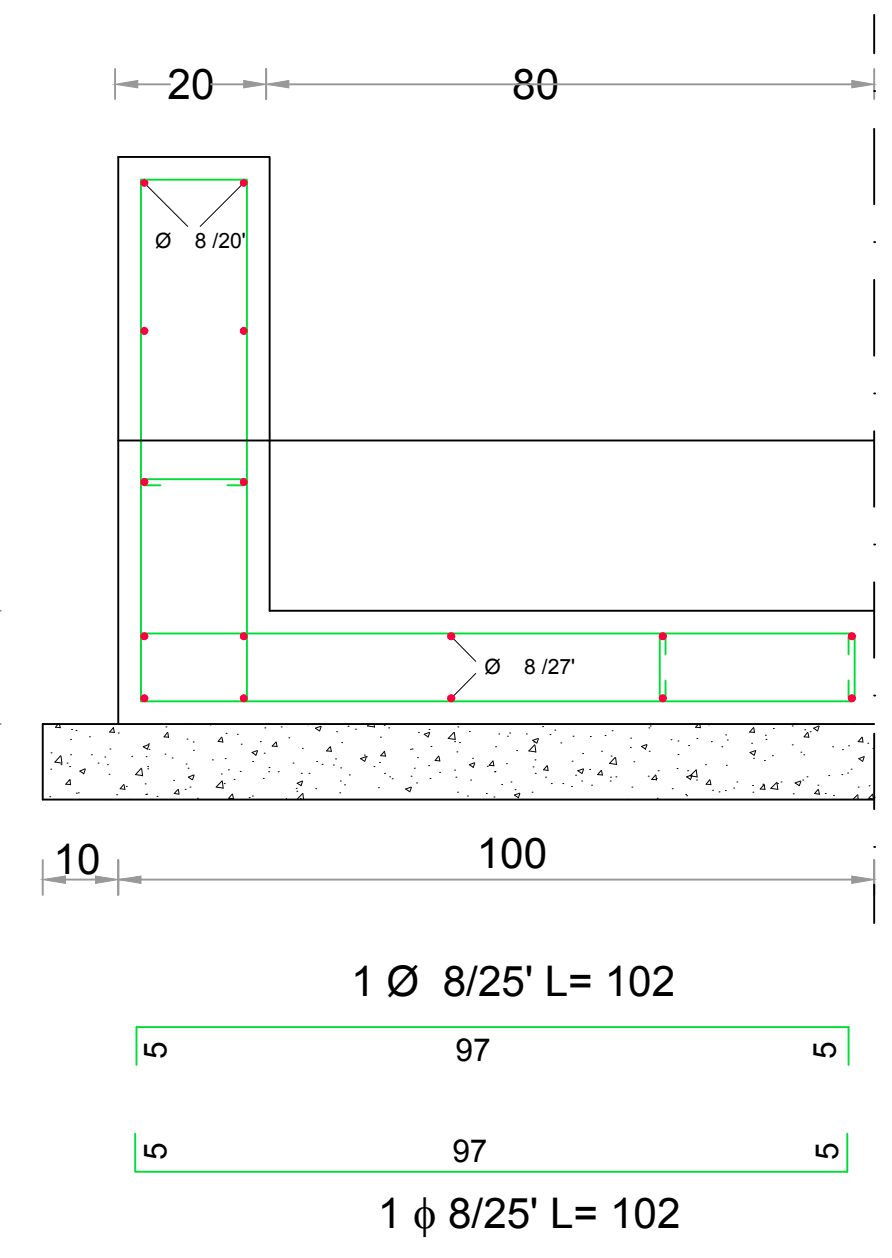

Armatura fioriera in c.a. "Tipo A/B"
Scala 1:20

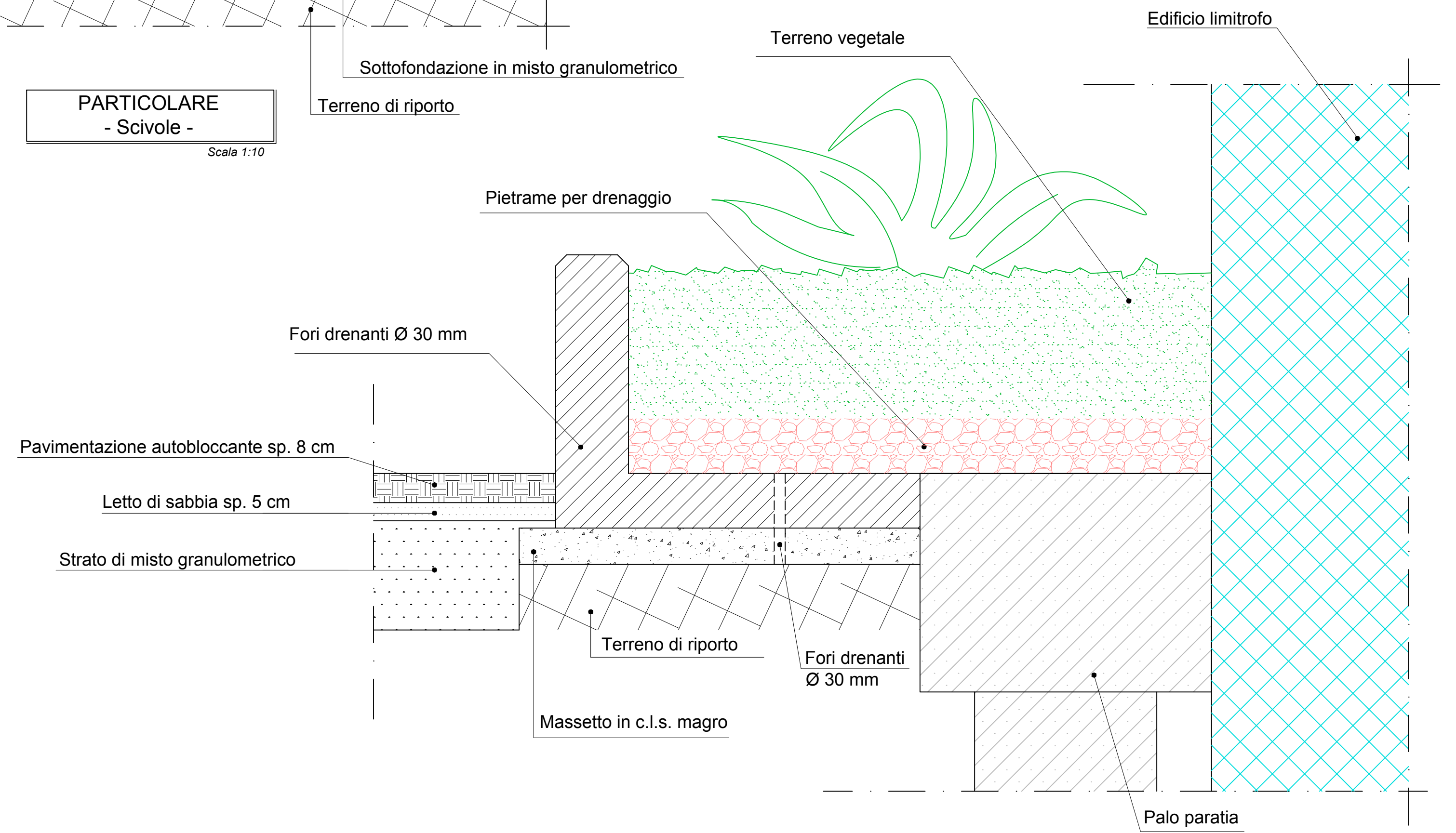

PARTICOLARE
- Fioriera -
Scala 1:10

INTERVENTI DI POTENZIAMENTO DEL PATRIMONIO PUBBLICO ESISTENTE E DI RECUPERO DI ALLOGGI DI PROPRIETA' PUBBLICA PER INCREMENTARE LA DISPONIBILITA' DI ALLOGGI SOCIALI E SERVIZI ABITATIVI PER CATEGORIE FRAGILI PER RAGIONI ECONOMICHE E SOCIALI INTERVENTI INFRASTRUTTURALI FINALIZZATI ALLA SPERIMENTAZIONE DI MODELLI INNOVATIVI SOCIALI E ABITATIVI

FESR
SICILIA 2014-2020

LINEA 9.4.1.
C.U.P. G67J17000010006 C.I.G. ZDF2852D29

RISTRUTTURAZIONE DI EDIFICIO SITO IN CATANIA C.SO INDIPENDENZA 146 PER LA REALIZZAZIONE DI N° 21 ALLOGGI SOCIALI E SPAZI SOCIO-EDUCATIVI DI PERTINENZA

PROGETTO ESECUTIVO
(ai sensi dell'art. 23, comma 8 D.Lgs. 50/2016)

PARTICOLARI COSTRUTTIVI - AREA ESTERNA						DATA PROGETTO
FASE	OPERA	AMBITO	TIPO	N° / SIGLA	REV	SCALA
PE	G	ARC	EGA	20	A	Varie

Rev.	DATA	DESCRIZIONE	STATO
A	05/08/2019	EMISSIONE	Vigore

PROGETTISTA STRUTTURE C.A.
ING. SANTO TIRENDI
Iscritto all'Ordine degli Ingegneri di Catania al n. 3804

PROGETTISTA IMPIANTI
ING. GIUSEPPE LANZA
Iscritto all'Ordine degli Ingegneri di Catania al n. 44357

RESPONSABILE UNICO DEL PROCEDIMENTO
ARCH. MARIA BARATTI
Iscritta all'Ordine degli Architetti di Catania al n. 117

SUPP. AL RESPONSABILE UNICO DEL PROCEDIMENTO
ARCH. GIUSEPPE LANZA
Iscritto all'Ordine degli Architetti di Catania al n. 542

PROGETTISTA
ING. VALERIA VARRA
Iscritta all'Ordine degli Ingegneri di Catania al n. 44357

COLLABORATORE ALLA PROGETTAZIONE
GEOM. ROBERTO GRAVINA

VISTI E APPROVAZIONI

ELABORATO VERIFICATO
art. 26 D.lgs. 50/2016
VICCIARDELLOPROGETTI S.r.l.

PROPRIETA' RISERVATA - A termine di legge l'A.C.P. di CATANIA si riserva la proprieta' del presente elaborato che non puo' essere riprodotto senza la preventiva autorizzazione.