

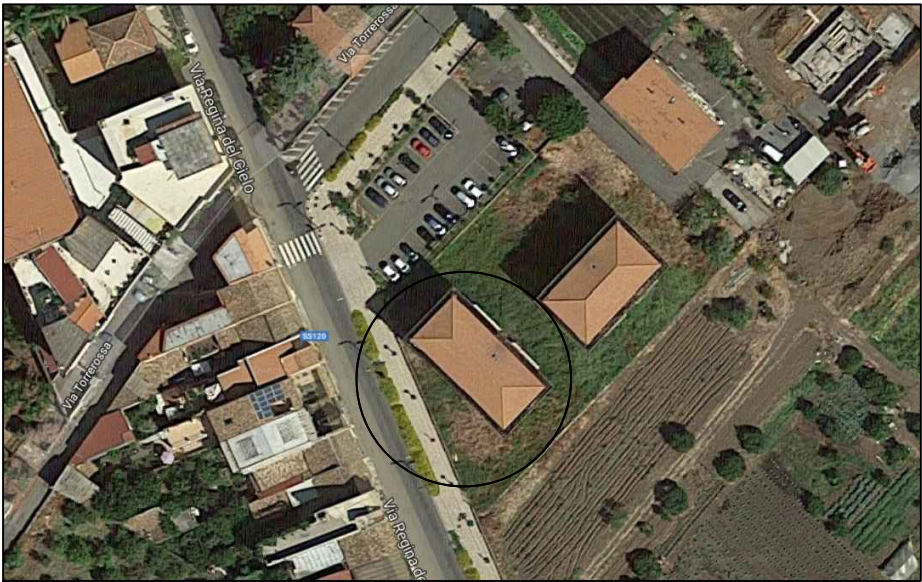

Istituto Autonomo Case Popolari

LAVORI DI RECUPERO DELLA PALAZZINA "A" DEL  
PLESSO POPOLARE SITO IN VIA REGINA DEL CIELO  
IN FIUMEFREDDO DI SICILIA (CT) - Prog. 1815



Progetto Esecutivo

SCHEMA PLANIMETRICO IMPIANTI		Allegato 05
IL PROGETTISTA DOTT. ING. VALERIA VADALA'		IL R.U.P. DOTT. ARCH. IDA MARIA BARATTA
Revisione	Descrizione	Data
		Settembre 2018

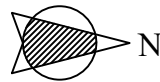

LEGENDA

- Enel (E) - cavid. in PVC Ø110
- Telecom (T) - cavid. in PVC Ø 110
- idrico (I) - Tubaz. acciaio DN65
- metano (G) -
- Fognatura acque bianche - PVC
- Fognatura acque nere - PVC
- pozzetto pluviali
- pozzetto ispezione e/o raccordo
- pozzetto palo
- palo ht=4,00 m (lamp. 80W)

SCHEMA PLANIMETRICO IMPIANTI

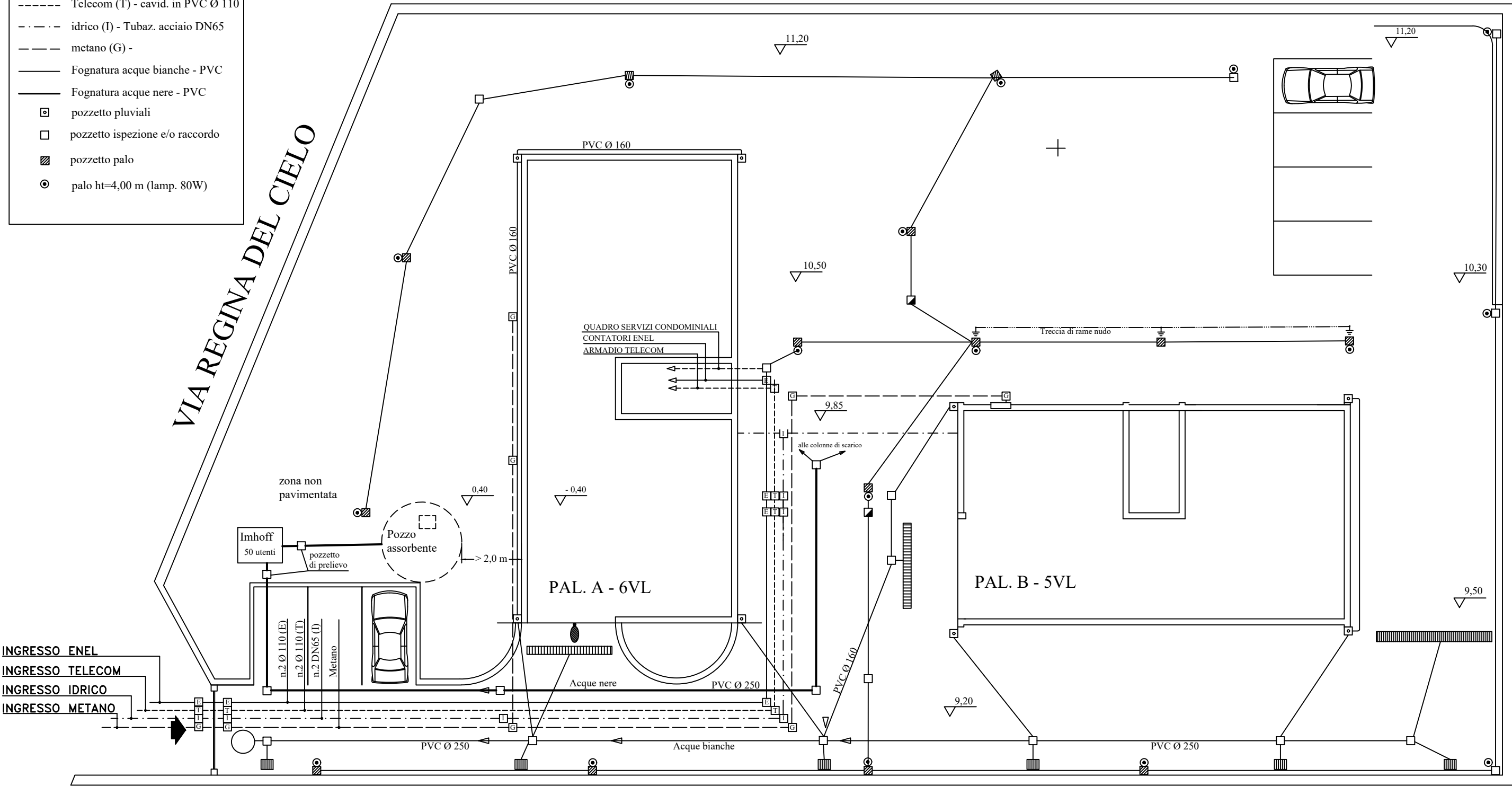

Importante

Impianto GAS - L'esecuzione dell'impianto del gas dall'ingresso del lotto sino ai contatori, è a carico dell'azienda fornitrice  
Impianto Idrico - L'impianto di adduzione dell'acqua dall'ingresso sino ai contatori deve essere realizzata sotto l'alta sorveglianza dell'ente erogatore  
Impianti fognanti - l'impianto di smaltimento acque piovane e separato dall'impianto di smaltimento acque nere ed hanno recapiti finali separati