

38 7	7	Servizio Attivita' di divulgazione e promozione delle attivita' proposte e dei servizi offerti nell'intervento infrastrutturale Ristrutturazione di edificio sito in Catania C.So Indipendenza 146 per I	276,94
40 9	7	PAG. F24-TELEMATICO IRPEF (conguagli compensaz. B.F. L.66/2014) SU EMOL. MESE GIUGNO 2020 PERSONALE	30.542,86
41 0	7	PAG. F24-TELEMATICO CONTRIBUTI ENPDEP SU EMOL. MESE GIUGNO 2020 PERSONALE - CAUSALE CONTRIBUTO P8 10	37,00
41 1	7	PAG. F24-TELEMATICO CONTRIBUTI INPS ex-INPDAP SU EMOL. MESE GIUGNO 2020 PERSONALE - CAUSALE CONTRIBUTO P2 01	11.219,60
41 2	7	PAG. F24-TELEMATICO CONTRIBUTI RICONGIUNZIONE SU EMOL. MESE GIUGNO 2020 PERSONALE - CAUSALE CONTRIBUTO P2 12	19,56
41 3	7	PAG. F24-TELEMATICO CONTRIBUTI FONDO CREDITO SU EMOL. MESE GIUGNO 2020 PERSONALE- CAUSALE CONTRIBUTO P9 09	431,69
41 4	7	PAG. PER CESSIONI QUOTE V INPDAP CAUSALE 0200600134840875 SU EMOL. GIUGNO 2020	1.456,98
41 5	7	PAG. PER CESSIONI QUOTE V - PRATICA n. SI0056700 SU EMOL. GIUGNO 2020	318,00
41 6	7	PAG. PER CESSIONI QUOTE V - MUTUO SICALI IBL BANCA SU EMOL. GIUGNO 2020	255,00
41 7	7	PAG. PER CESSIONI QUOTE V - MUTUO PRATICA n. 9308 SU EMOL. GIUGNO 2020	250,00
41 8	7	PAG. PER CESSIONI QUOTE V - PRATICA n. 93274 SU EMOL. GIUGNO 2020	231,00

41 9	7	PAG. PER CESSIONI QUOTE V - PRATICA n. 20019588 SU EMOL. GIUGNO 2020	302,00
42 0	7	PAG. PER CESSIONI QUOTE V - PRATICA n. 9310202 SU EMOL. GIUGNO 2020	243,00
42 1	7	PAG. PER CESSIONI QUOTE V - PRATICA n. 18000120 SU EMOL. GIUGNO 2020	250,00
42 2	7	PAG. PER CESSIONI QUOTE V - PRATICHE nn. 15388-15390 SU EMOL. GIUGNO 2020	569,00
42 3	7	PAG. RATE POLIZZE ASSIC. CON ACCREDITO A GENERALI INA ASSITALIA CT SU EMOL. MESE GIUGNO 2020 PERSONALE	168,90
42 4	7	PAG. RATE POLIZZE ASSIC. CON ACCREDITO A GENERALI INA ASSITALIA ACIREALE SU EMOL. MESE GIUGNO 2020 PERSONALE	126,20
42 5	7	PAG. QUOTE SINDACALI CISL-FP SU EMOL. GIUGNO 2020	170,43
42 6	7	PAG. QUOTE SINDACALI FP-CGIL SU EMOL. GIUGNO 2020	86,14
42 7	7	PAG. QUOTE SINDACALI UIL-FPL SU EMOL. GIUGNO 2020	66,73
42 8	7	PAG. QUOTE SINDACALI CSA SU EMOL. GIUGNO 2020	13,36
42 9	7	PAG. QUOTE SINDACALI UNAEP SU EMOL. GIUGNO 2020	28,00
43 0	7	PAG. QUOTE CRAL SU EMOLUMENTI MESE GIUGNO 2020 PERSONALE	49,00
43 3	7	REGOLARIZZAZ. PROVV. N. 94 PER PAG. CON F24 TELEM. ERARIO SU ANTICIPAZIONE TFR DIP. CARUSO GIUSEPPE	1.483,59
45 6	7	Lavori: "Ristrutturazione di edificio sito in Catania C.So Indipendenza 146 per la realizzazione di n. 21 alloggi sociali e spazi socio-educativi di pertinenza - Intervento CT-01" - CIG. 8312566278	423,34

47 8	7	PAG. F24-TELEMATICO IRPEF (conguagli 730-4 & compensaz. B.F. L.21/2020) SU EMOL. MESE LUGLIO 2020 PERSONALE	16.672,02
47 9	7	PAG. F24-TELEMATICO CONTRIBUTI ENPDEP SU EMOL. MESE LUGLIO 2020 PERSONALE – CAUSALE CONTRIBUTO: P8 10	33,22
48 0	7	PAG. F24-TELEMATICO CONTRIBUTI INPS ex-INPDAP SU EMOL. MESE LUGLIO 2020 PERSONALE – CAUSALE CONTRIBUTO: P2 01	10.005,64
48 1	7	PAG. F24-TELEMATICO CONTRIBUTI RICONGIUNZIONE SU EMOL. MESE LUGLIO 2020 PERSONALE – CAUSALE CONTRIBUTO: P2 12	19,56
48 2	7	PAG. F24-TELEMATICO CONTRIBUTI FONDO CREDITO SU EMOL. MESE LUGLIO 2020 PERSONALE– CAUSALE CONTRIBUTO: P9 09	387,74
48 3	7	PAG. PER CESSIONI QUOTE V INPDAP CAUSALE 0200700134840875 SU EMOL. LUGLIO 2020	1.456,98
48 4	7	PAG. PER CESSIONI QUOTE V – PRATICA n. SI0056700 SU EMOL. LUGLIO 2020	318,00
48 5	7	PAG. PER CESSIONI QUOTE V – MUTUO SICALI IBL BANCA SU EMOL. LUGLIO 2020	255,00
48 6	7	PAG. PER CESSIONI QUOTE V – MUTUO PRATICA n. 9308 SU EMOL. LUGLIO 2020	250,00
48 7	7	PAG. PER CESSIONI QUOTE V – PRATICA n. 93274 SU EMOL. LUGLIO 2020	231,00
48 8	7	PAG. PER CESSIONI QUOTE V – PRATICA n. 20019588 SU EMOL. LUGLIO 2020	302,00
48 9	7	PAG. PER CESSIONI QUOTE V – PRATICA n. 9310202 SU EMOL. LUGLIO 2020	243,00

49 0	7	PAG. PER CESSIONI QUOTE V – PRATICA n. 18000120 SU EMOL. LUGLIO 2020	250,00
49 1	7	PAG. PER CESSIONI QUOTE V – PRATICHE nn. 15388-15390 SU EMOL. LUGLIO 2020	569,00
49 2	7	PAG. RATE POLIZZE ASSIC. CON ACCREDITO A GENERALI INA ASSITALIA CT SU EMOL. MESE LUGLIO 2020 PERSONALE	168,90
49 3	7	PAG. RATE POLIZZE ASSIC. CON ACCREDITO A GENERALI INA ASSITALIA ACIREALE SU EMOL. MESE LUGLIO 2020 PERSONALE	126,20
49 4	7	Impegno annullato	0,00
49 5	7	PAG. QUOTE SINDACALI FP-CGIL SU EMOL. LUGLIO 2020	74,39
49 6	7	PAG. QUOTE SINDACALI CISL-FP SU EMOL. LUGLIO 2020	170,43
49 7	7	PAG. QUOTE SINDACALI UIL-FPL SU EMOL. LUGLIO 2020	66,73
49 8	7	PAG. QUOTE SINDACALI CSA SU EMOL. LUGLIO 2020	13,36
49 9	7	PAG. QUOTE SINDACALI UNAEP SU EMOL. LUGLIO 2020	13,00
50 0	7	PAG. QUOTE CRAL SU EMOLUMENTI MESE LUGLIO 2020 PERSONALE	47,17
52 7	7	det. 488/2020 - gurs c.so indipendenza, 146	276,94
53 9	7	Interventi per la realizzazione di opere nell'ambito del Programma Operativo FESR Sicilia 2014/20 Asse Prioritario 4 – Azione 4.1.1	408,70
54 0	7	ACC.279/2020 REV.1245 2V COSTRUZIONI SRL	245,00
54 1	7	PAGAMENTO CON F24 TELEM. ERARIO SU LIQUID. PRIMA RATA TFR DIP. DI SILVESTRO CARMELO	7.487,32
54 2	7	PAGAMENTO CON F24 TELEM. ERARIO SU LIQUID. UNICA RATA TFR DIP. DUGO IVANHOE	6.496,59
54 3	7	PAGAMENTO CON F24 TELEM. ERARIO SU LIQUID. UNICA RATA TFR DIP. PAGLIALUNGA VINCENZO	5.727,38

54 4	7	CON F24 TELEM. ERARIO SU LIQUID. PRIMA RATA TFR DIP. PENSATO SERGIO	6.887,34
54 5	7	CON F24 TELEM. ERARIO SU LIQUID. PRIMA RATA TFR DIP. RUSSO SALVATORE	9.507,47
56 9	7	PAG. F24-TELEMATICO IRPEF (conguagli 730-4 & compensaz. B.F. L.21/2020) SU EMOL. MESE AGOSTO 2020 PERSONALE	19.676,75
57 0	7	PAG. F24-TELEMATICO CONTRIBUTI ENPDEP SU EMOL. MESE AGOSTO 2020 PERSONALE – CAUSALE CONTRIBUTO: P8 10	35,13
57 1	7	PAG. F24-TELEMATICO CONTRIBUTI INPS ex-INPDAP SU EMOL. MESE AGOSTO 2020 PERSONALE – CAUSALE CONTRIBUTO: P2 01	10.603,13
57 2	7	PAG. F24-TELEMATICO CONTRIBUTI RICONGIUNZIONE SU EMOL. MESE AGOSTO 2020 PERSONALE – CAUSALE CONTRIBUTO: P2 12	19,56
57 3	7	PAG. F24-TELEMATICO CONTRIBUTI FONDO CREDITO SU EMOL. MESE AGOSTO 2020 PERSONALE – CAUSALE CONTRIBUTO: P9 09	409,72
57 4	7	PAG. PER CESSIONI QUOTE V INPDAP CAUSALE 0200800134840875 SU EMOL. AGOSTO 2020	1.322,13
57 5	7	PAG. PER CESSIONI QUOTE V – PRATICA n. SI0056700 SU EMOL. AGOSTO 2020	318,00
57 6	7	PAG. PER CESSIONI QUOTE V – MUTUO SICALI IBL BANCA SU EMOL. AGOSTO 2020	255,00
57 7	7	PAG. PER CESSIONI QUOTE V – MUTUO PRATICA n. 9308 SU EMOL. AGOSTO 2020	250,00
57 8	7	PAG. PER CESSIONI QUOTE V – PRATICA n. 93274 SU EMOL. AGOSTO 2020	231,00



57 9	7	PAG. PER CESSIONI QUOTE V – PRATICA n. 20019588 SU EMOL. AGOSTO 2020	302,00
58 0	7	PAG. PER CESSIONI QUOTE V – PRATICA n. 9310202 SU EMOL. AGOSTO 2020	243,00
58 1	7	PAG. PER CESSIONI QUOTE V – PRATICA n. 18000120 SU EMOL. AGOSTO 2020	250,00
58 2	7	PAG. PER CESSIONI QUOTE V – PRATICHE nn. 15388-15390 SU EMOL. AGOSTO 2020	569,00
58 3	7	PAG. RATE POLIZZE ASSIC. CON ACCREDITO A GENERALI INA ASSITALIA CT SU EMOL. MESE AGOSTO 2020 PERSONALE	144,90
58 4	7	PAG. RATE POLIZZE ASSIC. CON ACCREDITO A GENERALI INA ASSITALIA ACIREALE SU EMOL. MESE AGOSTO 2020 PERSONALE	126,20
58 5	7	PAG. QUOTE SINDACALI CISL-FP SU EMOL. AGOSTO 2020	152,29
58 6	7	PAG. QUOTE SINDACALI FP-CGIL SU EMOL. AGOSTO 2020	74,39
58 7	7	PAG. QUOTE SINDACALI UIL-FPL SU EMOL. AGOSTO 2020	66,73
58 8	7	PAG. QUOTE SINDACALI CSA SU EMOL. AGOSTO 2020	13,36
58 9	7	PAG. QUOTE SINDACALI UNAEP SU EMOL. AGOSTO 2020	13,00
59 0	7	PAG. QUOTE CRAL SU EMOLUMENTI MESE AGOSTO 2020 PERSONALE	44,00
61 1	7	REGOLARIZZAZIONE SOSPESO 130/2020 PER PAG. CON F24 TELEM. CONTRIB. INPS A CARICO COMPONENTE NdV DET. 494/2020 MAG-LUG 2020	97,41
61 2	7	REGOLARIZZAZIONE SOSPESO 130/2020 PER PAG. CON F24 TELEM. IRPEF DET. 494/2020 A CARICO COMPONENTE NdV MAG-LUG 2020	425,70

61 4	7	REGOLARIZZAZIONE SOSPESO 130/2020 PER PAG. CON F24 TELEM. CONTRIB. INPS A CARICO COMPONENTE NdV DET. 494/2020 MAG-LUG 2020	97,41
61 5	7	REGOLARIZZAZIONE SOSPESO 130/2020 PER PAG. CON F24 TELEM. IRPEF DET. 494/2020 A CARICO COMPONENTE NdV MAG-LUG 2020	302,47
63 6	7	PAG. F24-TELEMATICO IRPEF (conguagli 730-4 & compensaz. B.F. L.21/2020) SU EMOL. MESE SETTEMBRE 2020 PERSONALE	20.357,35
63 7	7	PAG. F24-TELEMATICO CONTRIBUTI ENPDEP SU EMOL. MESE SETTEMBRE 2020 PERSONALE – CAUSALE CONTRIBUTO: P8 10	31,61
63 8	7	PAG. F24-TELEMATICO CONTRIBUTI INPS ex-INPDAP SU EMOL. MESE SETTEMBRE 2020 PERSONALE – CAUSALE CONTRIBUTO: P2 01	9.607,72
63 9	7	PAG. F24-TELEMATICO CONTRIBUTI RICONGIUNZIONE SU EMOL. MESE SETTEMBRE 2020 PERSONALE – CAUSALE CONTRIBUTO: P2 12	19,56
64 0	7	PAG. F24-TELEMATICO CONTRIBUTI FONDO CREDITO SU EMOL. MESE SETTEMBRE 2020 PERSONALE– CAUSALE CONTRIBUTO: P9 09	369,47
64 1	7	PAG. PER CESSIONI QUOTE V INPDAP CAUSALE 0200900134840875 SU EMOL. SETTEMBRE 2020	1.322,13
64 2	7	PAG. PER CESSIONI QUOTE V – PRATICA n. SI0056700 SU EMOL. SETTEMBRE 2020	318,00
64 3	7	PAG. PER CESSIONI QUOTE V – MUTUO SICALI IBL BANCA SU EMOL. SETTEMBRE 2020	255,00
64 4	7	PAG. PER CESSIONI QUOTE V – MUTUO PRATICA n. 9308 SU EMOL. SETTEMBRE 2020	250,00

64 5	7	PAG. PER CESSIONI QUOTE V – PRATICA n. 93274 SU EMOL. SETTEMBRE 2020	231,00
64 6	7	PAG. PER CESSIONI QUOTE V – PRATICA n. 20019588 SU EMOL. SETTEMBRE 2020	302,00
64 7	7	PAG. PER CESSIONI QUOTE V – PRATICA n. 9310202 SU EMOL. SETTEMBRE 2020	243,00
64 8	7	PAG. PER CESSIONI QUOTE V – PRATICA n. 18000120 SU EMOL. SETTEMBRE 2020	250,00
64 9	7	PAG. PER CESSIONI QUOTE V – PRATICHE nn. 15388-15390 SU EMOL. SETTEMBRE 2020	569,00
65 0	7	PAG. RATE POLIZZE ASSIC. CON ACCREDITO A GENERALI INA ASSITALIA CT SU EMOL. MESE SETTEMBRE 2020 PERSONALE	144,90
65 1	7	PAG. RATE POLIZZE ASSIC. CON ACCREDITO A GENERALI INA ASSITALIA ACIREALE SU EMOL. MESE SETTEMBRE 2020 PERSONALE	126,20
65 2	7	PAG. QUOTE SINDACALI CISL-FP SU EMOL. SETTEMBRE 2020	152,29
65 3	7	PAG. QUOTE SINDACALI FP-CGIL SU EMOL. SETTEMBRE 2020	74,39
65 4	7	PAG. QUOTE SINDACALI UIL-FPL SU EMOL. SETTEMBRE 2020	66,73
65 5	7	PAG. QUOTE SINDACALI CSA SU EMOL. SETTEMBRE 2020	13,36
65 6	7	PAG. QUOTE SINDACALI UNAEP SU EMOL. SETTEMBRE 2020	13,00
65 7	7	PAG. QUOTE CRAL SU EMOLUMENTI MESE SETTEMBRE 2020 PERSONALE	44,00
65 8	7	split mese maggio	23.220,87
66 1	7	split luglio	22.199,15
66 9	7	split payment luglio	19.756,60
67 0	7	PAGAMENTO F 24 RITENUTE REVISORI E MUSCARA'	4.066,33
67 1	7	restituzione somme per duplicazione di versamento del cod. forn 19301 - nota prot. 8535/2020	5.888,39



67 5	7	VERSAMENTO RITENUTA 1040 AVV. PLATANIA	459,93
69 3	7	REGOLARIZZAZ. PROVV. N. 152 CON F24 TELEM. ERARIO SU LIQUID. UNICA RATA TFR DIP. CORSO GIORGIO	5.737,45
69 9	7	IVA SPLIT SETTEMBRE	8.874,71
72 0	7	PAG. F24-TELEMATICO IRPEF (conguagli 730-4 & compensaz. B.F. L.21/2020) SU EMOL. MESE OTTOBRE 2020 PERSONALE	18.841,58
72 1	7	PAG. F24-TELEMATICO CONTRIBUTI ENPDEP SU EMOL. MESE OTTOBRE 2020 PERSONALE – CAUSALE CONTRIBUTO: P8 10	31,36
72 2	7	PAG. F24-TELEMATICO CONTRIBUTI INPS ex-INPDAP SU EMOL. MESE OTTOBRE 2020 PERSONALE – CAUSALE CONTRIBUTO: P2 01	9.532,54
72 3	7	PAG. F24-TELEMATICO CONTRIBUTI RICONGIUNZIONE SU EMOL. MESE OTTOBRE 2020 PERSONALE – CAUSALE CONTRIBUTO: P2 12	19,56
72 4	7	PAG. F24-TELEMATICO CONTRIBUTI FONDO CREDITO SU EMOL. MESE OTTOBRE 2020 PERSONALE– CAUSALE CONTRIBUTO: P9 09	365,78
72 5	7	PAG. PER CESSIONI QUOTE V INPDAP CAUSALE 0201000134840875 SU EMOL. OTTOBRE 2020	1.322,13
72 6	7	PAG. PER CESSIONI QUOTE V – MUTUO SICALI IBL BANCA SU EMOL. OTTOBRE 2020	255,00
72 7	7	PAG. PER CESSIONI QUOTE V – MUTUO PRATICA n. 9308 SU EMOL. OTTOBRE 2020	250,00
72 8	7	PAG. PER CESSIONI QUOTE V – PRATICA n. 93274 SU EMOL. OTTOBRE 2020	231,00
72 9	7	PAG. PER CESSIONI QUOTE V – PRATICA n. 20019588 SU EMOL. OTTOBRE 2020	302,00

73 0	7	PAG. PER CESSIONI QUOTE V – PRATICA n. 9310202 SU EMOL. OTTOBRE 2020	243,00
73 1	7	PAG. PER CESSIONI QUOTE V – PRATICA n. 18000120 SU EMOL. OTTOBRE 2020	250,00
73 2	7	PAG. PER CESSIONI QUOTE V – PRATICHE nn. 15388-15390 SU EMOL. OTTOBRE 2020	569,00
73 3	7	PAG. RATE POLIZZE ASSIC. CON ACCREDITO A GENERALI INA ASSITALIA CT SU EMOL. MESE OTTOBRE 2020 PERSONALE	128,90
73 4	7	PAG. RATE POLIZZE ASSIC. CON ACCREDITO A GENERALI INA ASSITALIA ACIREALE SU EMOL. MESE OTTOBRE 2020 PERSONALE	126,20
73 5	7	PAG. QUOTE SINDACALI CISL-FP SU EMOL. OTTOBRE 2020	152,29
73 6	7	PAG. QUOTE SINDACALI FP-CGIL SU EMOL. OTTOBRE 2020	74,39
73 7	7	PAG. QUOTE SINDACALI UIL-FPL SU EMOL. OTTOBRE 2020	66,73
73 8	7	PAG. QUOTE SINDACALI CSA SU EMOL. OTTOBRE 2020	13,36
73 9	7	PAG. QUOTE SINDACALI UNAEP SU EMOL. OTTOBRE 2020	13,00
74 0	7	PAG. QUOTE CRAL SU EMOLUMENTI MESE OTTOBRE 2020 PERSONALE	44,00
74 2	7	"Ristrutturazione di edificio sito in Catania C.So Indipendenza 146 per la realizzazione di n. 21 alloggi sociali e spazi socio-educativi di pertinenza - Intervento CT-01" - - CIG. 8312566278	624,42
76 0	7	regolarizzazione pag. f24 tl iva ottobre 2020	20.264,48
77 3	7	VERSAMENTO RESITUZIONE MANGANO	1.834,72
80 5	7	PAG. F24-TELEMATICO IRPEF (conguagli 730-4 & compensaz. B.F. L.21/2020) SU EMOL. MESE NOVEMBRE 2020 PERSONALE	25.547,51

80 6	7	PAG. F24-TELEMATICO CONTRIBUTI ENPDEP SU EMOL. MESE NOVEMBRE 2020 PERSONALE – CAUSALE CONTRIBUTO: P8 10	33,80
80 7	7	PAG. F24-TELEMATICO CONTRIBUTI INPS ex-INPDAP SU EMOL. MESE NOVEMBRE 2020 PERSONALE – CAUSALE CONTRIBUTO: P2 01	10.281,41
80 8	7	PAG. F24-TELEMATICO CONTRIBUTI RICONGIUNZIONE SU EMOL. MESE NOVEMBRE 2020 PERSONALE – CAUSALE CONTRIBUTO: P2 12	19,56
80 9	7	PAG. F24-TELEMATICO CONTRIBUTI FONDO CREDITO SU EMOL. MESE NOVEMBRE 2020 PERSONALE– CAUSALE CONTRIBUTO: P9 09	394,29
81 0	7	PAG. PER CESSIONI QUOTE V INPDAP CAUSALE 0201100134840875 SU EMOL. NOVEMBRE 2020	1.322,13
81 1	7	PAG. PER CESSIONI QUOTE V – MUTUO SICALI IBL BANCA SU EMOL. NOVEMBRE 2020	255,00
81 2	7	PAG. PER CESSIONI QUOTE V – MUTUO PRATICA n. 9308 SU EMOL. NOVEMBRE 2020	250,00
81 3	7	PAG. PER CESSIONI QUOTE V – PRATICA n. 93274 SU EMOL. NOVEMBRE 2020	231,00
81 4	7	PAG. PER CESSIONI QUOTE V – PRATICA n. 20019588 SU EMOL. NOVEMBRE 2020	302,00
81 5	7	PAG. PER CESSIONI QUOTE V – PRATICA n. 9310202 SU EMOL. NOVEMBRE 2020	243,00
81 6	7	PAG. PER CESSIONI QUOTE V – PRATICA n. 18000120 SU EMOL. NOVEMBRE 2020	250,00
81 7	7	PAG. PER CESSIONI QUOTE V – PRATICHE nn. 15388-15390 SU EMOL. NOVEMBRE 2020	569,00



81 8	7	PAG. RATE POLIZZE ASSIC. CON ACCREDITO A GENERALI INA ASSITALIA CT SU EMOL. MESE NOVEMBRE 2020 PERSONALE	128,90
81 9	7	PAG. RATE POLIZZE ASSIC. CON ACCREDITO A GENERALI INA ASSITALIA ACIREALE SU EMOL. MESE NOVEMBRE 2020 PERSONALE	126,20
82 0	7	PAG. QUOTE SINDACALI CISL-FP SU EMOL. NOVEMBRE 2020	152,29
82 1	7	PAG. QUOTE SINDACALI FP-CGIL SU EMOL. NOVEMBRE 2020	74,39
82 2	7	PAG. QUOTE SINDACALI UIL-FPL SU EMOL. NOVEMBRE 2020	66,73
82 3	7	PAG. QUOTE SINDACALI CSA SU EMOL. NOVEMBRE 2020	13,36
82 4	7	PAG. QUOTE SINDACALI UNAEP SU EMOL. NOVEMBRE 2020	13,00
82 5	7	PAG. QUOTE CRAL SU EMOLUMENTI MESE NOVEMBRE 2020 PERSONALE	45,83
82 6	7	PAG. PIGN. DIP. SICALI CON BONIF. A MARTE SPV s.r.l. CAUS: Atto Pignor.to c/o terzi n. 3331/2018-debitore SICALI ORAZIO SU IMP. n. 4/2020 EMOL. 11/2020	170,00
82 9	7	REGOLARIZZAZIONE SOSPESO 188/2020 PER PAG. CON F24 TELEM. CONTRIB. INPS A CARICO COMPONENTE NdV DET. 662/2020 AGO-OTT 2020	97,41
83 0	7	REGOLARIZZAZIONE SOSPESO 188/2020 PER PAG. CON F24 TELEM. IRPEF DET. 662/2020 A CARICO COMPONENTE NdV AGO-OTT 2020	425,70
83 2	7	REGOLARIZZAZIONE SOSPESO 188/2020 PER PAG. CON F24 TELEM. CONTRIB. INPS A CARICO COMPONENTE NdV DET. 662/2020 AGO-OTT 2020	97,41



83 3	7	REGOLARIZZAZIONE SOSPESO 188/2020 PER PAG. CON F24 TELEM. IRPEF DET. 662/2020 A CARICO COMPONENTE NdV AGO-OTT 2020	302,47
83 7	7	regolarizzazione sosp. 193 per pagamento F24 TL di versamento irpef su competenze Collegio Straordinario dei Sindaci	1.699,51
84 3	7	N.2 INCASSI NON DI COMPETENZA DELLO IACP DI CATANIA VEDI ACC.483/2020	1.202,82
85 7	7	PAG. F24-TELEMATICO IRPEF SU EMOL. MESE TREDICESIMA 2020 PERSONALE	24.621,24
85 8	7	PAG. F24-TELEMATICO CONTRIBUTI ENPDEP SU EMOL. MESE TREDICESIMA 2020 PERSONALE – CAUSALE CONTRIBUTO: P8 10	29,75
85 9	7	PAG. F24-TELEMATICO CONTRIBUTI INPS ex-INPDAP SU EMOL. MESE TREDICESIMA 2020 PERSONALE – CAUSALE CONTRIBUTO: P2 01	9.096,47
86 0	7	PAG. F24-TELEMATICO CONTRIBUTI FONDO CREDITO SU EMOL. MESE TREDICESIMA 2020 PERSONALE– CAUSALE CONTRIBUTO: P9 09	347,45
86 1	7	PAG. QUOTE CRAL SU EMOLUMENTI MESE TREDICESIMA 2020 PERSONALE	42,00
86 2	7	REGOLARIZZAZIONE PROVVISORI F 24 SPLIT	10.816,16
86 3	7	DIFFERENZA VITALE MANDATO 213	155,40
88 5	7	PAG. F24-TELEMATICO CONTRIBUTI ENPDEP SU EMOL. MESE DICEMBRE 2020 PERSONALE – CAUSALE CONTRIBUTO: P8 10	32,93
88 6	7	PAG. F24-TELEMATICO CONTRIBUTI INPS ex-INPDAP SU EMOL. MESE DICEMBRE 2020 PERSONALE – CAUSALE CONTRIBUTO: P2 01	3.601,89



88 7	7	PAG. F24-TELEMATICO CONTRIBUTI RICONGIUNZIONE SU EMOL. MESE DICEMBRE 2020 PERSONALE – CAUSALE CONTRIBUTO: P2 12	19,56
88 8	7	PAG. F24-TELEMATICO CONTRIBUTI FONDO CREDITO SU EMOL. MESE DICEMBRE 2020 PERSONALE– CAUSALE CONTRIBUTO: P9 09	384,33
88 9	7	PAG. PER CESSIONI QUOTE V INPDAP CAUSALE 0201200134840875 SU EMOL. DICEMBRE 2020	992,81
89 0	7	PAG. PER CESSIONI QUOTE V – MUTUO SICALI IBL BANCA SU EMOL. DICEMBRE 2020	255,00
89 1	7	PAG. PER CESSIONI QUOTE V – MUTUO PRATICA n. 9308 SU EMOL. DICEMBRE 2020	250,00
89 2	7	PAG. PER CESSIONI QUOTE V – PRATICA n. 93274 SU EMOL. DICEMBRE 2020	231,00
89 3	7	PAG. PER CESSIONI QUOTE V – PRATICA n. 20019588 SU EMOL. DICEMBRE 2020	302,00
89 4	7	PAG. PER CESSIONI QUOTE V – PRATICA n. 9310202 SU EMOL. DICEMBRE 2020	243,00
89 5	7	PAG. PER CESSIONI QUOTE V – PRATICA n. 18000120 SU EMOL. DICEMBRE 2020	250,00
89 6	7	PAG. PER CESSIONI QUOTE V – PRATICHE nn. 15388-15390 SU EMOL. DICEMBRE 2020	569,00
89 7	7	PAG. RATE POLIZZE ASSIC. CON ACCREDITO A GENERALI INA ASSITALIA CT SU EMOL. MESE DICEMBRE 2020 PERSONALE	128,90
89 8	7	PAG. RATE POLIZZE ASSIC. CON ACCREDITO A GENERALI INA ASSITALIA ACIREALE SU EMOL. MESE DICEMBRE 2020 PERSONALE	126,20
89 9	7	PAG. QUOTE SINDACALI CISL-FP SU EMOL. DICEMBRE 2020	152,29
90 0	7	PAG. QUOTE SINDACALI FP-CGIL SU EMOL. DICEMBRE 2020	48,49

90	1	7	PAG. QUOTE SINDACALI UIL-FPL SU EMOL. DICEMBRE 2020	66,73
90	2	7	PAG. QUOTE SINDACALI CSA SU EMOL. DICEMBRE 2020	13,36
90	3	7	PAG. QUOTE SINDACALI UNAEP SU EMOL. DICEMBRE 2020	13,00
90	4	7	PAG. QUOTE CRAL SU EMOLUMENTI MESE DICEMBRE 2020 PERSONALE	42,00
91	2	7	incassi quote sindacali da aprile a novembre 2020	2.639,87
91	3	7	rimborsi dep.cauz.incassi da aprile a novembre 2020	8.041,17
91	5	7	deposti cauz.locali commerciali incassi da aprile a novembre 2020	2.851,00
91	9	7	REGOLARIZZAZIONE F24TL PAGAM. TFR PALERMO E GIOIA	9.965,61
93	1	7	regolarizzazione split dicembre	47.496,25
97	3	7	quote sindacali dicembre 2020	333,00
97	6	7	REGOLARIZZAZIONE PARTITE DI GIRO ACC. 716/740 158.82+560.92	719,74
97	7	7	REGOLARIZZAZIONE PARTITE DI GIRO VED. ACCERTAMENTO 717	530,00
97	8	7	REGOLARIZZAZIONE PARTITE DI GIRO	308,00
				<b>971.450,23</b>



## ANALISI INDEBITAMENTO E GESTIONE DEL DEBITO

L'Ente ha rispettato il limite di indebitamento disposto dall'art. 204 del TUEL ottenendo le seguenti percentuali d'incidenza degli interessi passivi sulle entrate correnti:

**Tabella dimostrativa del rispetto del limite di indebitamento**

ENTRATE DA RENDICONTO 2018	Importi in euro	%
1) Entrate correnti di natura tributaria, contributiva e perequativa (Titolo I)	€ -	
2) Trasferimenti correnti (Titolo II)	€ -	
3) Entrate extratributarie (Titolo III)	€ 6.990.887,08	
(A) TOTALE PRIMI TRE TITOLI ENTRATE RENDICONTO 2018	€ 6.990.887,08	
(B) LIVELLO MASSIMO DI SPESA ANNUA AI SENSI DELL'ART. 204 TUEL (10% DI A)	€ 699.088,71	
ONERI FINANZIARI DA RENDICONTO 2020		
(C) Ammontare complessivo di interessi per mutui, prestiti obbligazionari, aperture di credito e garanzie di cui all'articolo 207 del TUEL al 31/12/2020(1)	€ -	
(D) Contributi erariali in c/interessi su mutui	€ -	
(E) Ammontare interessi riguardanti debiti espressamente esclusi dai limiti di indebitamento	€ -	
(F) Ammontare disponibile per nuovi interessi (F=B-C+D+E)	€ 699.088,71	
(G) Ammontare oneri finanziari complessivi per indebitamento e garanzie al netto dei contributi esclusi (G=C-D-E)	€ -	
Incidenza percentuale sul totale dei primi tre titoli delle entrate rendiconto 2018 (G/A)*100		0,00%

Nella tabella seguente è dettagliato il debito complessivo:

<b>TOTALE DEBITO CONTRATTO<sup>(2)</sup></b>		
<b>1) Debito complessivo contratto al 31/12/2019</b>	+	€ 1.265.025,67
<b>2) Rimborsi mutui effettuati nel 2020</b>	-	€ 138.490,00
<b>3) Debito complessivo contratto nell'esercizio 2020</b>	+	€ -
<b>TOTALE DEBITO</b>	=	€ 1.126.535,67

L'indebitamento dell'ente ha avuto la seguente evoluzione:

Anno	2018	2019	2020
Residuo debito (+)	€ 1.398.268,88	€ 1.398.268,88	€ 1.265.025,67
Nuovi prestiti (+)	€ -		
Prestiti rimborsati (-)		-€ 133.243,21	-€ 138.490,00
Estinzioni anticipate (-)			
Altre variazioni +/- (da specificare)			
<b>Totale fine anno</b>	<b>€ 1.398.268,88</b>	<b>€ 1.265.025,67</b>	<b>€ 1.126.535,67</b>

Gli oneri finanziari per ammortamento prestiti ed il rimborso degli stessi in conto capitale registra la seguente evoluzione:

Anno	2018	2019	2020
Oneri finanziari	€ 60.033,31	€ 55.200,00	€ 50.960,96
Quota capitale	€ 118.614,51	€ 133.243,21	€ 138.490,00
<b>Totale fine anno</b>	<b>€ 178.647,82</b>	<b>€ 188.443,21</b>	<b>€ 189.450,96</b>

L'ente nel 2020 *non* ha effettuato operazioni di rinegoziazione dei mutui.



## VERIFICA OBIETTIVI DI FINANZA PUBBLICA

Con riferimento a quanto in oggetto si premette che le norme inerenti la *spending review* hanno come finalità precipua il risanamento della finanza regionale e degli enti che usufruiscono di finanziamenti e di contributi da parte della Regione, disponendo misure atte ad intervenire per il controllo e la riduzione della spesa pubblica al fine di stabilizzare la situazione finanziaria laddove si presentano forti criticità nei relativi saldi finanziari.

Si evidenzia che tali condizioni non si rilevano nella contabilità dello I.a.c.p. di Catania che nel corso dell'anno 2020, ha operato nel rispetto del pareggio finanziario e degli equilibri generali stabiliti in bilancio per la copertura della spesa totale, garantendo un saldo di cassa finale pari a €. 2.132.443,87 ed in avanzo di competenza per € 2.785.289,20.

Si specifica, inoltre, che l'Ente per la copertura della spesa corrente fa affidamento su risorse proprie derivanti da canoni di locazione, vendita immobile e competenze tecniche che ne garantiscono autonomia finanziaria, statutaria organizzativa ed amministrativa e che, pertanto non condiziona e non aggrava in alcun modo la finanza della Regione

In merito ai vincoli di finanza pubblica si rileva che nel corso del 2020 sono stati effettuati due monitoraggi semestrali, una effettuata con verbale n. 01/2021 del 19/01/2021 ed il primo semestre con verbale n. 09 del 14/07/2020.

Le schede asseverate dall'organo di revisione sono state trasmesse all'organo di vigilanza regionale.

SI richiama in merito i verbali sopra citati con le schede allegate

Handwritten signature and initials in black ink, located at the bottom right of the page.



## ANALISI DELLE ENTRATE E DELLE SPESE

### Entrate

#### Proventi dei beni dell'ente: fitti attivi e canoni patrimoniali

Le entrate accertate nell'anno 2020 sono **coerenti** rispetto a quelle dell'esercizio 2019.

La movimentazione delle somme rimaste a residuo per fitti attivi e canoni patrimoniali è stata la seguente:

#### **FITTI ATTIVI**

	Importo	%
Residui attivi al 1/1/2020	34.012.936,73	
Residui riscossi nel 2020	1.159.831,25	
Residui eliminati (+) o riaccertati (-)	15.584.576,63	
Residui al 31/12/2020	€ 17.268.528,85	50,77%
Residui della competenza	3.308.169,69	
Residui totali	€ 20.576.698,54	
FCDE al 31/12/2020		0,00%

In merito si osserva che tutti i crediti stralciati erano inseriti nel FCDE e la motivazione delle cancellazioni e/o dei mantenimenti è stato riportato nella determinazione di riaccertamento dei residui 221/2021 dell'area di competenza.

### Spese correnti

La comparazione delle spese correnti, riclassificate per macro aggregati, impegnate negli ultimi due esercizi evidenzia:

Macroaggregati	Rendiconto 2019	Rendiconto 2020	variazione
101 redditi da lavoro dipendente	€ 2.810.277,12	€ 2.658.844,26	-151.432,86
102 imposte e tasse a carico ente	€ 590.051,73	€ 1.174.368,75	584.317,02
103 acquisto beni e servizi	€ 409.018,24	€ 350.225,56	-58.792,68
104 trasferimenti correnti			0,00
105 trasferimenti di tributi	€ 173.230,20		-173.230,20
106 fondi perequativi			0,00
107 interessi passivi	€ 55.200,00	€ 50.960,96	-4.239,04
108 altre spese per redditi di capitale			0,00
109 rimborsi e poste correttive delle entrate			0,00
110 altre spese correnti	€ 335.349,03	€ 693.688,25	358.339,22
<b>TOTALE</b>	<b>€ 4.373.126,32</b>	<b>€ 4.928.087,78</b>	<b>554.961,46</b>

### Spese per il personale

La spesa per redditi di lavoro dipendente sostenuta nell'anno 2020, e le relative assunzioni hanno rispettato:

- i vincoli disposti dall'art. 3, comma 5 e 5 quater del d.l. 90/2014, dell'art.1 comma 228 della Legge 208/2015 e dell'art.16 comma 1 bis del d.l. 113/2016, e dall'art. 22 del d.l. 50/2017, sulle assunzioni di personale a tempo indeterminato per gli enti soggetti al pareggio di bilancio e al comma 762 della Legge 208/2015, comma 562 della Legge 296/2006 per gli enti che nel 2015 non erano assoggettati al patto di stabilità;
- il limite di spesa degli enti in precedenza non soggetti ai vincoli del patto di stabilità interno;
- l'art.40 del d. lgs. 165/2001;
- l'ammontare complessivo delle risorse destinate annualmente al trattamento accessorio del personale come previsto dal comma 2 dell'art.23 del d.lgs. 75/2017 assumendo a riferimento l'esercizio 2016.

**ARTICOLAZIONE DELLA STRUTTURA ORGANIZZATIVA DELL'ENTE**

Con delibera n. 17 del 01/04/2019 e successiva delibera n. 32 del 17/05/2019 è stato approvato il Riassetto organizzativo dell'Ente.

La struttura organizzativa dell'Ente si articola in:

1. CdA/Presidente/Commissario – Ufficio di Presidenza;
2. Direzione Generale;
3. n. 4 Aree funzionali, rappresentanti la macrostruttura;

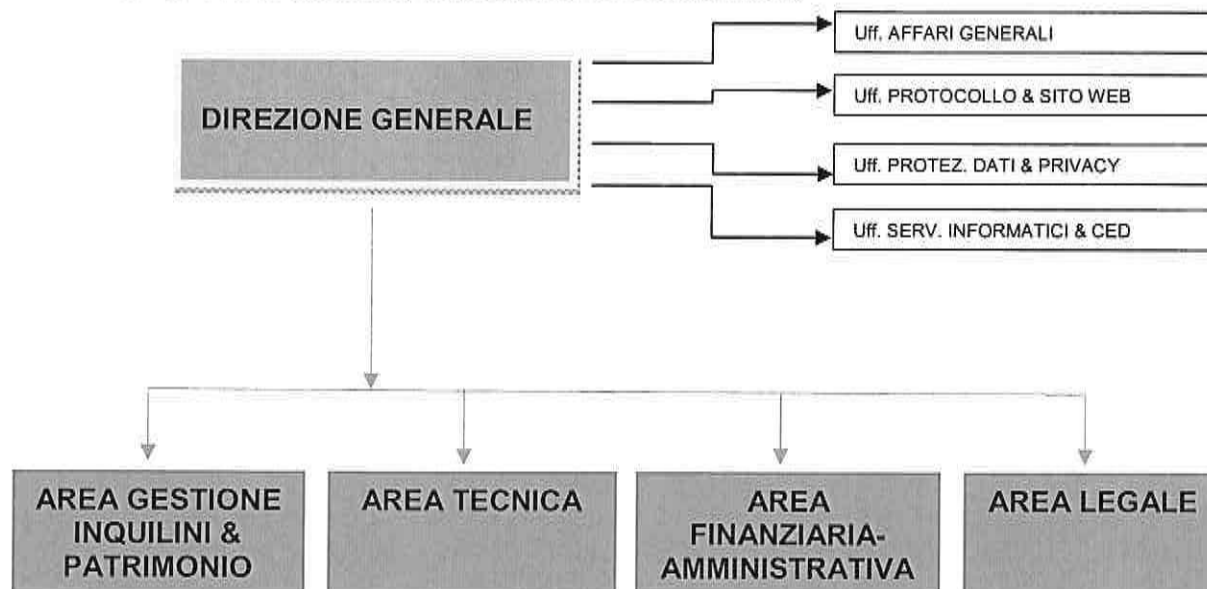

#### ARTICOLAZIONE DEGLI ADEMPIMENTI RELATIVI AL PERSONALE

APPROVAZIONE DEL PIANO AZIONI POSITIVE triennio 2020-2022 ex art. 48 D.Lgs. 198/2006	DELIB. N. 57 del 16/12/2019	
APPROVAZIONE RICOGNIZIONE ECCEDENZE DI PERSONALE triennio 2020-2022	DELIB. N. 58 del 16/12/2019	
APPROVAZIONE PIANO TRIENNALE FABBISOGNO DI PERSONALE triennio 2020-2022	DELIB. N. 61 del 30/12/2019	APPROV. COLLEGIO STRAORD. SINDACI: VERBALE n. 22 del 20/12/2019
APPROVAZIONE DEL PIANO DETTAGLIATO DEGLI OBIETTIVI ANNO 2020	DELIB. N. 18 del 30/07/2020	
CONSEQUENTI ASSUNZIONI EFFETTUATE	DELIB. N. 10 del 10/04/2020	N. 1 unità cat. B3 con procedura di mobilità volontaria
APPROVAZIONE FONDO RISORDE DECENTRATE ANNO 2020 PERSONALE DIRIGENTE - COSTITUZIONE	DET. DIRIG. n. 641 del 03/11/2020	APPROV. COLLEGIO STRAORD. SINDACI: VERBALE n. 14 del 30/10/2020
APPROVAZIONE FONDO RISORDE DECENTRATE ANNO 2020 PERSONALE NON DIRIGENTE - COSTITUZIONE	DET. DIRIG. n. 640 del 03/11/2020	APPROV. COLLEGIO STRAORD. SINDACI: VERBALE n. 14 del 30/10/2020
APPROVAZIONE FONDO RISORDE DECENTRATE ANNO 2020 PERSONALE DIRIGENTE - DESTINAZIONE	DET. DIRIG. n. 686 del 25/11/2020	APPROV. DELEGAZIONE TRATTANTE: VERBALE prot. n. 11841 del 16/11/2020
APPROVAZIONE FONDO RISORDE DECENTRATE ANNO 2020 PERSONALE NON DIRIGENTE - DESTINAZIONE	DET. DIRIG. n. 685 del 25/11/2020	APPROV. DELEGAZIONE TRATTANTE: VERBALE prot. n. 11842 del 16/11/2020

PERFORMANCE ANNO 2020 – RIPARTIZIONE PER AREE FUNZIONALI		DET. DIRETT. N. 694 del 01/12/2020	€ 222,865,00
	STANZIAMENTO	PAGAMENTO competenza anno 2020	ECONOMIE
DIREZIONE GENERALE & AREA TECNICA	76.335,87	74.693,30	1.642,57
AREA INQUILINATO	52.847,91	51.008,58	1.839,33
AREA FINANZ-AMM.	52.847,91	48.589,52	4.258,39
LEGALE	5.871,99	5.789,18	82,81
Progetto Intersectoriale	9.889,00	9.889,00	-
PREMIO (art. 69,c.2,CCNL 21/05/2019)	25.072,31	25.072,30	-
<b>TOTALI</b>	<b>222.864,99</b>	<b>215.041,88</b>	<b>7.823,11</b>
Indennità di Risultato per i titolari di P.O. & A.P. - ANNO 2020 - DET. DIRETT. 185 del 19/04/2021	55.757,00	47.426,07	8.330,93
INDENNITA' DI RISULTATO PER I DIRIGENTI - ANNO 2020 - DELIB. N. 11 del 15/03/2021	76.783,95	-	-
PROGRESSIONE ECONOMICA ORIZZONTALE - ANNO 2020 - DET. DIRIG. 779 del 22/12/2020	26.500,00		

Gli oneri della contrattazione decentrata impegnati nell'anno 2018, non superano il corrispondente importo impegnato per l'anno 2016 e sono automaticamente ridotti in misura proporzionale alla riduzione del personale in servizio, tenendo conto del personale assumibile ai sensi della normativa vigente, come disposto dall'art.9 del d.l. 78/2010.

La spesa di personale sostenuta nell'anno 2020 rientra nei limiti di cui all'art.1, comma 562 (Enti non soggetti al patto di stabilità) della Legge 296/2006.

Il Piano Triennale di Fabbisogno di Personale è stato approvato nel rispetto dei vincoli fissati dall'art. 4, comma 2 della Legge regionale siciliana n. 14 del 06/08/2019, così come indicato dalla disposizione espressamente trasmessa a tutti gli II.AA.CC.PP. siciliani da parte dell'Assessorato delle Infrastrutture e della Mobilità – Dipartimento delle Infrastrutture e della Mobilità e dei Trasporti – Servizio 3 – Vigilanza Enti, con nota prot. n. 45696 del 12/09/2019 e ricevuta presso la sede di questo Ente il 12/09/2019 con protocollo n. 10742 e si riporta quanto disposto nel 2 paragrafo: *“il predetto comma, dell'articolo 4 della legge 6 agosto 2019 prevede, quindi, la facoltà per codesti enti in indirizzo di poter assumere nuovo personale del comparto non dirigenziale a tempo indeterminato con le limitazioni nello stesso comma indicate”*.



	Media 2011/2013	
	2008 per enti non soggetti al patto	rendiconto 2020
Spese macroaggregato 101	€ 3.702.453,74	€ 2.658.844,26
Spese macroaggregato 103	€ 31.893,19	€ 384.417,05
Irap macroaggregato 102		
Altre spese: reiscrizioni imputate all'esercizio successivo		
Altre spese: da specificare.....		
Altre spese: da specificare.....		
Altre spese: da specificare.....		
<b>Totale spese di personale (A)</b>	<b>€ 3.734.346,93</b>	<b>€ 3.043.261,31</b>
(-) Componenti escluse (B)	€ 202.682,57	
(-) Altre componenti escluse:		
di cui rinnovi contrattuali		
<b>(=) Componenti assoggettate al limite di spesa A-B</b>	<b>€ 3.531.664,36</b>	<b>€ 3.043.261,31</b>
(ex art. 1, comma 557, legge n. 296/ 2006 o comma 562)		

L'Organo di revisione *ha* certificato la costituzione del fondo per il salario accessorio con verbale n. 14 del 30/10/2020 ed *ha* rilasciato il parere sull'accordo decentrato integrativo tenendo conto delle indicazioni della Relazione Illustrativa e Tecnico-Finanziaria.



## CONTO ECONOMICO

Nel conto economico della gestione sono rilevati i componenti positivi e negativi secondo criteri di competenza economica.

Il conto economico è stato formato sulla base del sistema contabile concomitante integrato con la contabilità finanziaria (attraverso la matrice di correlazione di Arconet) e con la rilevazione, con la tecnica della partita doppia delle scritture di assestamento e rettifica.

Nella predisposizione del conto economico sono stati rispettati i principi di competenza economica ed in particolare i criteri di valutazione e classificazione indicati nei punti da 4.1 a 4.36, del principio contabile applicato n.4/3.

In merito al risultato economico conseguito nel 2020 si rileva che l'ente chiude con un utile di esercizio di € 719.336,46

Il miglioramento del risultato della gestione (differenza fra componenti positivi e componenti negativi) rispetto all'esercizio precedente è motivato dai seguenti elementi:

aumento dei ricavi della gestione caratteristica;

riduzione accantonamenti.

Le quote di ammortamento sono state determinate sulla base dei coefficienti indicati al punto 4.18 del principio contabile applicato 4/3

Le quote d'ammortamento sono rilevate nel registro dei beni ammortizzabili (o schede equivalenti);

Le quote di ammortamento rilevate negli ultimi tre esercizi sono le seguenti:

Quote di ammortamento		
2018	2019	2020
3.161.872,12	3.596.389,42	3.596.346,92





## STATO PATRIMONIALE

Nello stato patrimoniale sono rilevati gli elementi dell'attivo e del passivo, nonché le variazioni che gli elementi patrimoniali hanno subito per effetto della gestione.

I valori patrimoniali al 31/12/2020 e le variazioni rispetto all'anno precedente sono così evidenziati nell'apposita relazione nota integrativa al bilancio.

La verifica degli elementi patrimoniali al 31/12/2020 ha evidenziato:

### ATTIVO

#### Immobilizzazioni

Le immobilizzazioni iscritte nello stato patrimoniale sono state valutate in base ai criteri indicati nel punto 6.1 del principio contabile applicato 4/3 i valori iscritti trovano corrispondenza con quanto riportato nell'inventario e nelle scritture contabili.

L'ente **ha** terminato le procedure di valutazione dei cespiti rispetto ai nuovi criteri stabiliti dal principio 4/2.

In caso contrario nella relazione al rendiconto sono o non sono indicati i beni in corso di ricognizione o in attesa di valutazione.

L'ente **si è dotato** di procedure per la compilazione e la tenuta dell'inventario che è stato aggiornato con determinazione n. 257/2021.

L'Organo di revisione ha verificato che l'ente **ha** effettuato la conciliazione fra inventario contabile e inventario fisico.

#### Crediti

È stata verificata la conciliazione tra residui attivi diversi da quelli di finanziamento e l'ammontare dei crediti di funzionamento, come indicato al punto 6.2b1 del principio contabile applicato 4/3, nonché tra il fondo crediti di dubbia esigibilità e il fondo svalutazione crediti.

Il fondo svalutazione crediti pari a euro 17.025.165,45 è stato portato in detrazione delle voci di credito a cui si riferisce ed è o non è almeno pari a quello accantonato nel risultato di amministrazione.

In contabilità economico-patrimoniale, sono conservati anche i crediti stralciati dalla contabilità finanziaria e, in corrispondenza di questi ultimi, deve essere iscritto in contabilità economico-patrimoniale un fondo pari al loro ammontare, come indicato al punto 6.2b1 del principio contabile applicato 4/3.

Il credito IVA è imputato nell'esercizio in cui è stata effettuata la compensazione o è stata presentata la richiesta di rimborso.

#### Disponibilità liquide

È stata verificata la corrispondenza del saldo patrimoniale al 31/12/2020 delle disponibilità liquide con le risultanze del conto del tesoriere, degli altri depositi bancari e postali.

### PASSIVO

#### Patrimonio netto

#### Fondi per rischi e oneri

I fondi per rischi e oneri sono calcolati nel rispetto del punto 6.4.a del principio contabile applicato 4/3

### Debiti

Per i debiti da finanziamento è stata verificata la corrispondenza tra saldo patrimoniale al 31/12/2020 con i debiti residui in sorte capitale dei prestiti in essere *rilevabili dai prospetti riepilogativi e dai piani di ammortamento dei mutui.*

## **RELAZIONE AL RENDICONTO**

L'Organo di revisione prende atto che l'ente ha predisposto la relazione secondo le modalità previste dall'art.11, comma 6 del d.lgs.118/2011 e in particolare risultano:

- a) i criteri di valutazione (con particolare riferimento alle modalità di calcolo del FCDE)
- b) le principali voci del conto del bilancio
- c) l'elenco analitico delle quote vincolate e accantonate nel risultato di amministrazione
- d) gli esiti della verifica dei crediti/debiti con gli organismi partecipati
- e) l'elenco delle garanzie principali o sussidiari prestate dall'ente

Nella relazione *sono* illustrate le gestioni dell'ente, i criteri di valutazione utilizzati, nonché i fatti di rilievo verificatisi dopo la chiusura dell'esercizio.



## CONSIDERAZIONI E PROPOSTE

L'Organo di revisione deve fornire all'organo politico dell'ente il supporto fondamentale alla sua funzione di indirizzo e controllo per le sue scelte di politica economica e finanziaria.

Dalle risultanze del rendiconto 2020 si è verificata/o:

- l'attendibilità delle risultanze della gestione finanziaria;
- che l'ente non fa ricorso ad anticipazioni di tesoreria;
- che l'Ente ha rispettato gli obiettivi di finanza pubblica;
- i fondi crediti di dubbia esigibilità e dei fondi rischi sono congrui;
- è stato aggiornato l'inventario dei beni mobili ed immobili;
- alla luce di quanto sopra e della relazione allegata alla proposta di deliberazione si è verificata l'attendibilità dei valori patrimoniali;

In merito alla gestione futura dell'ente l'organo di revisione raccomanda:

Si richiamano le prescrizioni inserite nel parere al rendiconto del 2019 e riportate nel decreto di approvazione "Pertanto, il collegio, al fine di ripianare il sopracitato disavanzo, **raccomanda** all'Ente, per la programmazione 2021/2023, di:

- a) Ridurre la spesa corrente ripetitiva;
- b) Ridurre tutte le spese possibili anche in Conto Capitale;
- c) Prevedere eventuali possibili piani di dismissioni straordinarie al fine di garantire maggiori entrate.

Tenuto conto che il Dirigente Area Finanziaria Amministrativa ha attestato che il preconsuntivo 2020 chiude in avanzo di competenza per cui è possibile predisporre un documento di programmazione in pareggio finanziario, come previsto per legge, garantendo la salvaguardia degli equilibri di Bilancio.

Alla luce di tutte le sopra considerazioni, il collegio esorta l'ente al rispetto rigoroso delle spese di gestione provvisoria, essendo opportuno che comunque gli strumenti di programmazione siano predisposti ed approvati nel più breve tempo possibile al fine di garantire l'effettiva salvaguardia degli equilibri sia in termini di competenza che di cassa.

Si evidenzia in merito alla gestione e ai risultati che:

- dal 18/01/2019 l'ente ha proceduto ad avviare una ricostituzione dei fondi CER versando alla banca di Italia una somma pari ad €. 9.901.261.39;
- tale ricostituzione ha ridotto il fondo di cassa disponibile e pur non di meno si rileva che l'ente ha raggiunto un equilibrio di cassa complessivo, soprattutto avendo ridotto spesa corrente ripetitiva, ed avendo chiuso la gestione di competenza in avanzo;
- La priorità fondamentale per l'Ente è quella di incrementare tutte le azioni possibili finalizzate ad aumentare le riscossioni dei canoni correnti ed aumentare la velocità di riscossione dei residui, come tra l'altro evidenziato nella relazione allegata alla determinazione 520 del 08/09/2020 dell'area inquinata avente oggetto "riaccertamento ordinario dei residui attivi e passivi". La bassa percentuale di riscossione dei crediti ha avuto come conseguenza quella di determinare un FCDE pari al 96%, di fatto sterilizzando i crediti dal risultato di amministrazione. Negli ultimi anni, l'aver intrapreso una direzione che ha ridotto di fatto le previsioni di entrata e gli accertamenti, tenendo conto dei flussi di cassa, permetterà nel tempo di riportare i crediti a quelli effettivamente riscuotibili, e di ridurre il valore dell'accantonamento

Alla luce delle considerazioni di cui sopra il collegio invita l'Ente:

- a) A monitorare, e ove possibile, ridurre la spesa corrente ripetitiva. Si rileva che, seppur il rendiconto del 2020 chiude in avanzo di competenza e migliora i saldi rispetto al disavanzo atteso del 2019,

registra un deficit di cassa. Questo trend negativo deve essere superato negli anni successivi al fine di garantire equilibrio sia di competenza che di cassa;

- b) Si ribadisce, come già esortato in sede di approvazione del rendiconto del 2019, che **è necessario porre in essere tutte le attività possibili per aumentare la velocità di riscossione dei crediti**;
- c) L'ente deve continuare nell'attività di monitoraggio del contenzioso al fine di evitare che possa essere compromessa la salvaguardia degli equilibri di bilancio;
- d) L'ente è obbligato ad approvare con il rendiconto del 2020 la delibera del "RIPIANO DISAVANZO 2019". In tale delibera l'Ente deve seguire tutte le prescrizioni previste dal principio contabile n. 4/2 e precisamente:

"Nei casi in cui la legge prevede l'adozione di un piano di rientro per il ripiano pluriennale del disavanzo di amministrazione, la deliberazione che approva il piano di rientro contiene: l'importo del disavanzo complessivo e l'importo del disavanzo oggetto del piano di rientro. Se approvato con riferimento ad un disavanzo di amministrazione presunto, il piano di rientro è aggiornato in occasione dell'approvazione del rendiconto;

- l'analisi delle cause che hanno determinato il disavanzo di amministrazione,
- la descrizione delle iniziative che si prevede di assumere per recuperare il disavanzo. Ai fini del rientro possono essere utilizzate tutte le economie di spesa e tutte le entrate, ad eccezione di quelle provenienti dall'assunzione di prestiti e di quelle con specifico vincolo di destinazione, nonché i proventi derivanti da alienazione di beni patrimoniali disponibili e da altre entrate in c/capitale;
- la durata del piano di rientro e l'importo della quota annuale del ripiano, individuati nel rispetto di quanto previsto dalle norme di legge che autorizzano il ripiano pluriennale. Le quote annuali del ripiano sono applicate al bilancio di previsione iscrivendole, prima delle spese, in ciascuno degli esercizi del bilancio;
- l'individuazione puntuale, distintamente per ciascun esercizio, delle entrate e delle economie di spesa destinate al ripiano del disavanzo;
- l'impegno formale di evitare la formazione di ogni ulteriore potenziale disavanzo.

Il piano di rientro dal disavanzo è sottoposto al parere del collegio dei revisori.

Con periodicità almeno semestrale il presidente/sindaco trasmette al Consiglio una relazione riguardante lo stato di attuazione del piano di rientro, con il parere del collegio dei revisori.

La relazione del primo semestre può essere allegata alla variazione di assestamento se approvata entro il termine previsto dall'art. 50, comma 1, del presente decreto per le regioni, le province autonome, e i loro organismi ed enti strumentali, e dall'art. 175, comma 8, del decreto legislativo n. 267 del 2000 per gli enti locali e i loro organismi ed enti strumentali.

La relazione di fine esercizio può essere inserita nella Relazione sulla gestione al rendiconto.

Il piano di rientro che individua puntualmente i maggiori accertamenti e/o i minori impegni che si prevede di registrare a seguito dell'attuazione del piano di rientro nel corso di ciascun esercizio, consente di verificare l'importo del disavanzo ripianato annualmente e di distinguerlo dall'eventuale ulteriore disavanzo che potrebbe formarsi nel corso di ciascun esercizio. Le informazioni necessarie per tale verifica possono essere riportate anche nella Nota integrativa al bilancio di previsione

Il piano di rientro non realizzato, in tutto o in parte, nel corso di un esercizio, che ha determinato il mancato ripiano, totale o parziale, del disavanzo previsto per tale esercizio, deve essere aggiornato nel rispetto dei limiti di durata del piano originale. Il piano è aggiornato con le stesse modalità previste per la sua approvazione. Il piano di rientro non aggiornato non è in condizione di svolgere la propria funzione e non può continuare ad autorizzare il ripiano pluriennale del disavanzo".

#### **Alla luce di quanto sopra il collegio esorta l'Ente:**

- a) a monitorare almeno ogni trimestre la SALVAGUARDIA EQUILIBRI di BILANCIO, e a predisporre atti muniti del parere di regolarità tecnica e contabile che attestino la permanenza degli equilibri sia in termini di cassa che di competenza;
- b) A predisporre ed approvare con immediatezza lo strumento di programmazione al fine di iscrivere nelle passività 2021/2022 le quote di disavanzo come determinate nella delibera di ripiano del disavanzo 2019;
- c) Di attuare quanto previsto dal principio contabile in termini di miglioramento dei risultati a chiusura 2021 e 2022 e di impegnarsi, nel caso in cui gli obiettivi non siano raggiunti, a predisporre tutti gli atti al fine di mantenere gli equilibri di bilancio.

Si precisa che in base a quanto disposto dalla nota prot. n. 27195 del 27/05/2021 dal Servizio Vigilanza dell'Assessorato Regionale delle Infrastrutture e mobilità in merito alla deliberazione n. 12 del CDA con oggetto "Alienazioni immobili ad uso diverso di abitazione ubicati in tutti i fabbricati di edilizia residenziale pubblica siti nell'ambito del territorio dello IAPC di Catania", i proventi previsti dovranno essere vincolati alle spese al titolo II. A tal fine è necessario prima dell'approvazione del bilancio di predisporre apposita deliberazione del CDA a seguito di determina dell'area finanziaria, che preveda un programma di spesa destinata obbligatoriamente alla costruzione, il recupero o l'acquisto delle abitazioni.

## **RILIEVI**

*Si evidenzia che questo organo di revisione con nota del 15/05/2020 ha rilevato che la previsione legislativa dell'art.14 della L.R. 8/2016, riguardo il trattamento economico complessivo, non superiore a 100.000,00 euro annui lordi, dei dipendenti degli enti sottoposti a controllo e vigilanza della Regione Siciliana, deve essere rispettata come per altro più volte ribadito..*

*Considerato che con determina del Direttore Generale n.30 del 20.01.2020 è stata disposta la liquidazione delle indennità di risultato relativa all'anno 2019, con la quale il sopraindicato limite risulta di fatto superato e tenuto conto che al Direttore Generale sono state erogate due indennità di risultato, si obbliga codesto Ente ad ottemperare alle disposizioni contenute nella nota sopracitata, condivisa dall'organo di vigilanza regionale con nota n.23018 del 29/05/2020.*

## **CONCLUSIONI**

Tenuto conto di tutto quanto esposto, rilevato e proposto premettendo che:

- a) Nel corso del 2019 si è determinato il FCDE come previsto per legge e che continua ad essere accantonato nel risultato di amministrazione una quota che supera il 90% dei residui attivi;
- b) Il 2020 chiude con un avanzo di competenza ed un miglioramento dei saldi;
- c) La situazione dell'ente deve essere costantemente monitorata al fine di garantire che il piano di riparto del disavanzo si attui nei termini e modi previsti nei documenti approvati;

si attesta la corrispondenza del rendiconto alle risultanze della gestione e, con le considerazioni, rilievi e proposte sopra riportate, si esprime parere favorevole per l'approvazione del rendiconto dell'esercizio finanziario 2020.

L'ORGANO DI REVISIONE

DOTT. PASQUALE ANASTASI

DOTT. ROSARIO CLIENTI