

PROSPETTO PRINCIPALE
SCALA 1:100

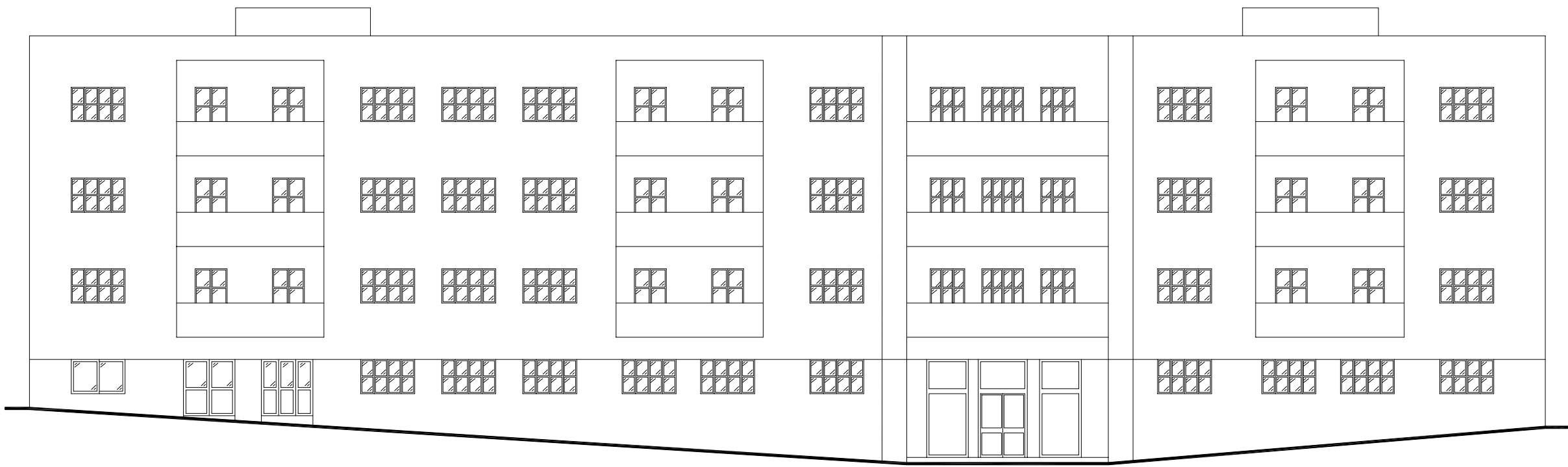

PROSPETTO OVEST
SCALA 1:100

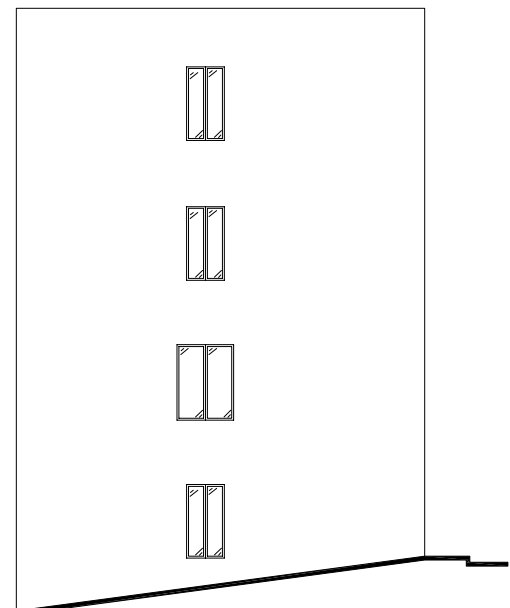



PROSPETTO INTERNO
SCALA 1:100

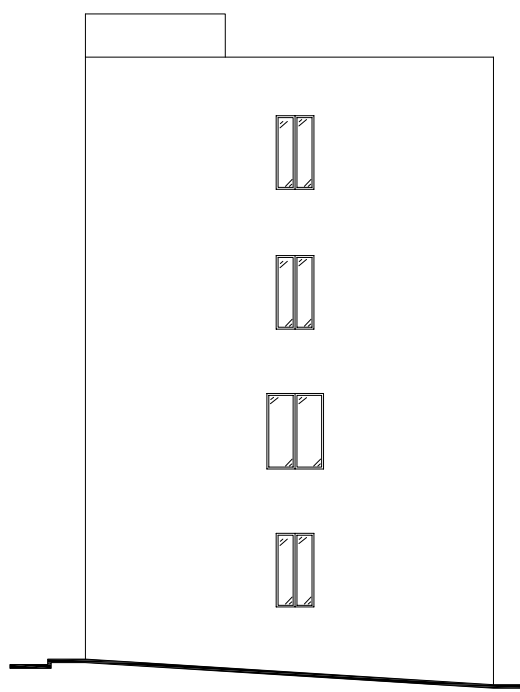

PROSPETTO NORD
SCALA 1:100

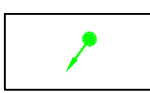

LEGENDA

-  unità esterna in copertura da 12 cavalli
-  unità esterna in copertura da 14 cavalli
-  unità esterna in copertura da 16 cavalli
-  montanti

PIANTA COPERTURA
SCALA 1:100

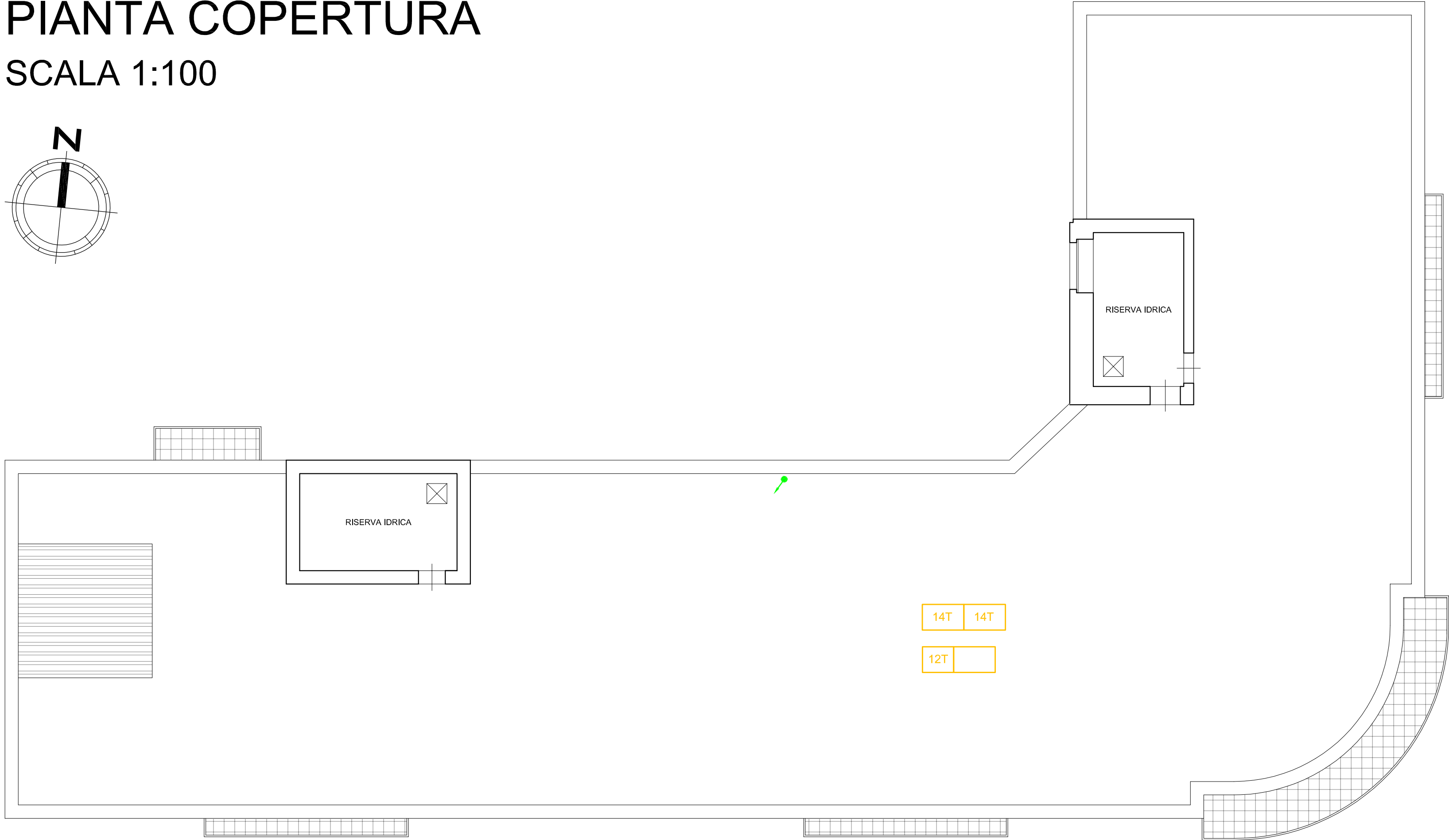
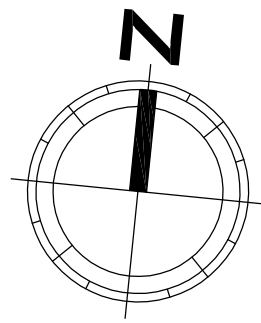

Progetto a valere sull'Azione 4.1.1 del PO FESR 2014-2020 "Promozione dell'eco-efficienza e riduzione di consumi di energia primaria negli edifici e strutture pubbliche: interventi di ristrutturazione di singoli edifici o complessi di edifici, installazione di sistemi intelligenti di telecontrollo, regolazione, gestione, monitoraggio e ottimizzazione dei consumi energetici (smart buildings) e delle emissioni inquinanti anche attraverso l'utilizzo di mix tecnologici, installazione di sistemi di produzione di energia da fonte rinnovabile da destinare all'autoconsumo"

ISTITUTO AUTONOMO PER LE CASE POPOLARI
DELLA PROVINCIA DI CATANIA

LAVORI DI RIQUALIFICAZIONE ENERGETICA DELLA SEDE
AMMINISTRATIVA DELL'ISTITUTO AUTONOMO CASE POPOLARI DELLA
PROVINCIA DI CATANIA VIA DOTTOR CONSOLI 80, CATANIA

Tavola

PROGETTO ESECUTIVO

Scala

M.03

PROGETTO: IMPIANTO DI CLIMATIZZAZIONE PROSPETTI E COPERTURA

1:100

REVISIONI		
N.	Descrizione	Stato

Nome file: tavola M - progetto condizionamento.dwg

Catania, li - 6 DIC. 2019

I PROGETTISTI
Arch. Ida Maria Baratta
Ing. Giuseppe Parasiliti Collazzo



IL RESPONSABILE UNICO DEL PROCEDIMENTO
Ing. Valeria Vadala
